























Загальні дані

| Список листів | | |
|---------------|---------------------------------------------|----------|
| Лист | Найменування | Примітка |
| 1 | Загальні дані | |
| 2 | Обміри | |
| 3 | План демонтажу | |
| 4 | План будівництва перегородок | |
| 5 | План розміщення меблів | |
| 6 | План стель | |
| 7.1 | План розміщення світильників | |
| 7.2 | Освітлювальне обладнання | |
| 8 | План розміщення вимикачів | |
| 9 | План розміщення розеток | |
| 10 | Специфікація електрофурнітури | |
| 11 | План підлог | |
| 12 | План дверних проїомів | |
| 13 | Маркувальний план | |
| 14 | Розгортки стін передпокою | |
| 15 | Розгортки стін передпокою | |
| 16 | Розгортки стін кухні-вітальні | |
| 17 | Розгортки стін кухні-вітальні, балкону | |
| 18 | Розгортки стін першої дитячої | |
| 19 | Розгортки стін санвузла | |
| 20 | Розгортки стін санвузла з розкладкою плитки | |
| 21 | Розгортки стін другої дитячої | |
| 22 | Розгортки стін спальні | |
| 23 | Розгортки стін балкону при спальні | |
| 24 | Відомість оздоблення | |

Взам. Інв. №

Підпис і дата

Інв. № підл.

| | | | |
|---------------------------------------------------------------------------|---------------|-------------|---------------|
| Проект інтер'єру квартири за адресою: м. Дніпро, ЖК "Щасливий" | | | |
| Дизайн інтер'єру квартири | Стадія | Лист | Листів |
| | РП | 1 | 24 |
| Загальні дані | | | |

Обміри

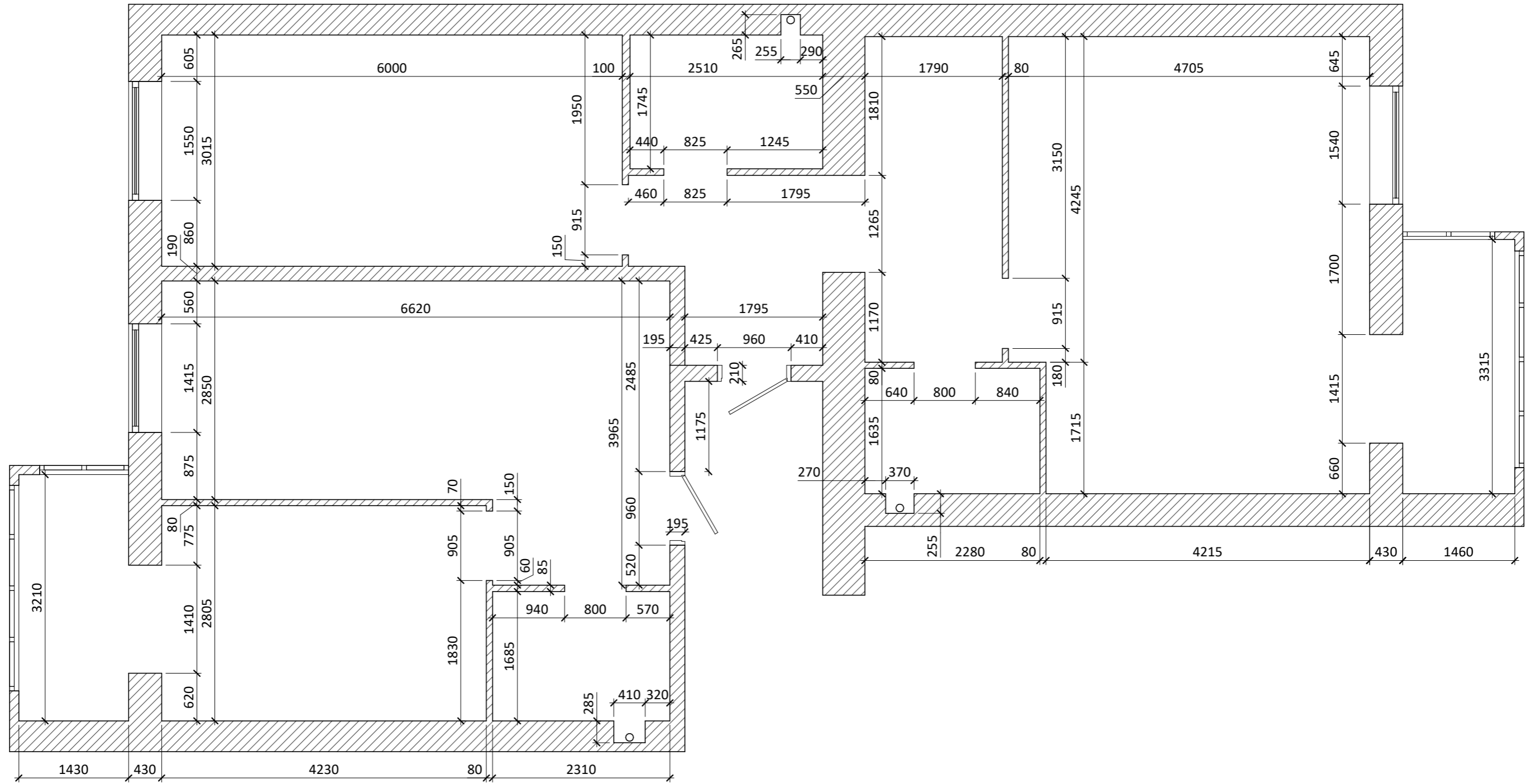

Примітка:

1. Висота приміщення $H = 2750$ мм
 $S = 119$ м²

Проект інтер'єру квартири за адресою:
 м. Дніпро, ЖК "Щасливий"

Дизайн інтер'єру
 квартири

| Стадія | Лист | Листів |
|--------|------|--------|
| РП | 2 | 24 |

Обміри

Взам. Інв. №

Підпис і дата

Інв. № підл.

План демонтажу

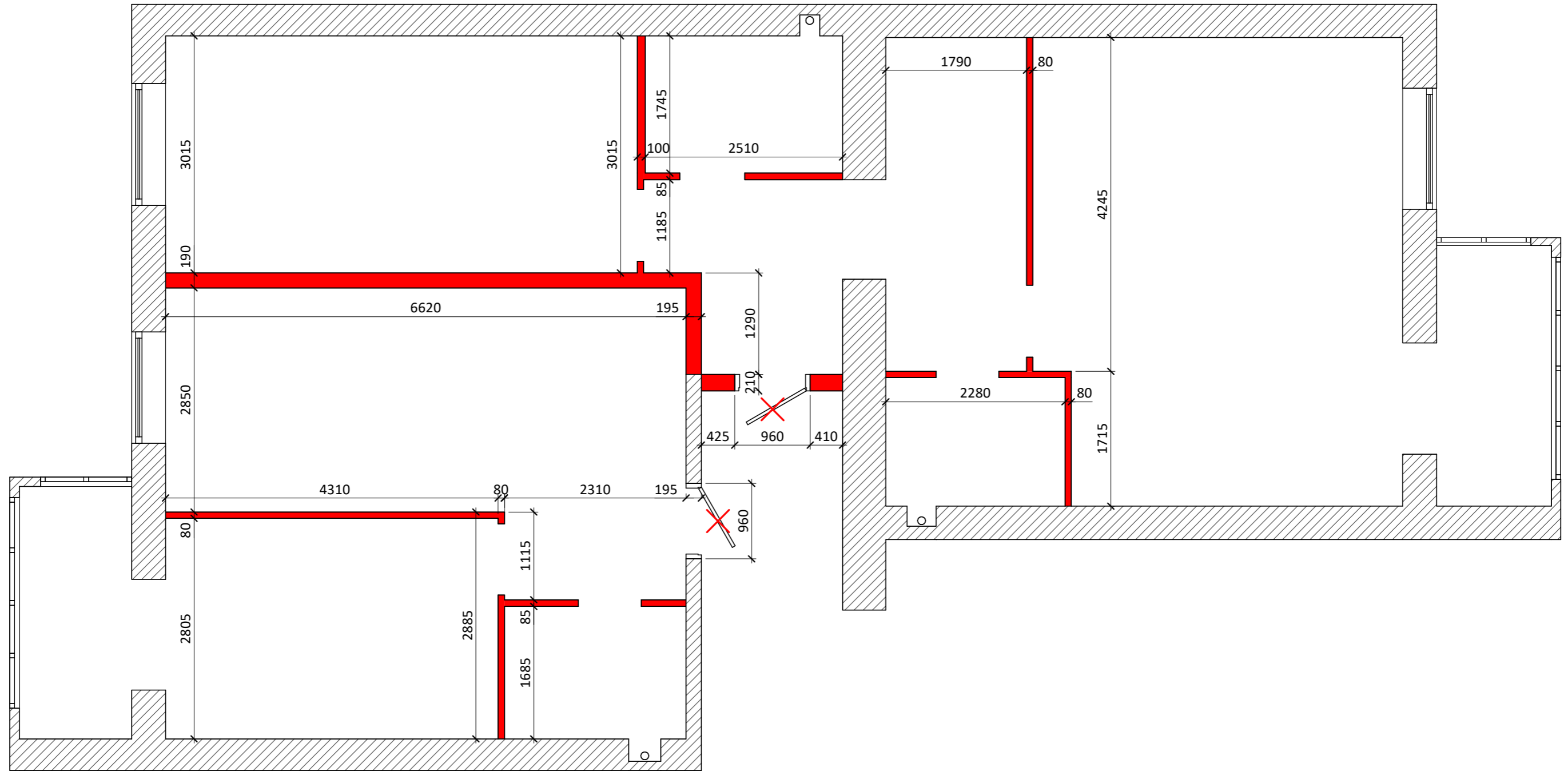

Примітка:

1. Висота приміщення Н = 2750 мм

Умовні позначення:



Демонтаж

Проект інтер'єру квартири за адресою:
м. Дніпро, ЖК "Щасливий"

Дизайн інтер'єру
квартири

Стадія
РП

Лист
3

Листів
24

План демонтажу

Взам. Інв. №

Підпис і дата

Інв. № підл.

План будівництва перегородок

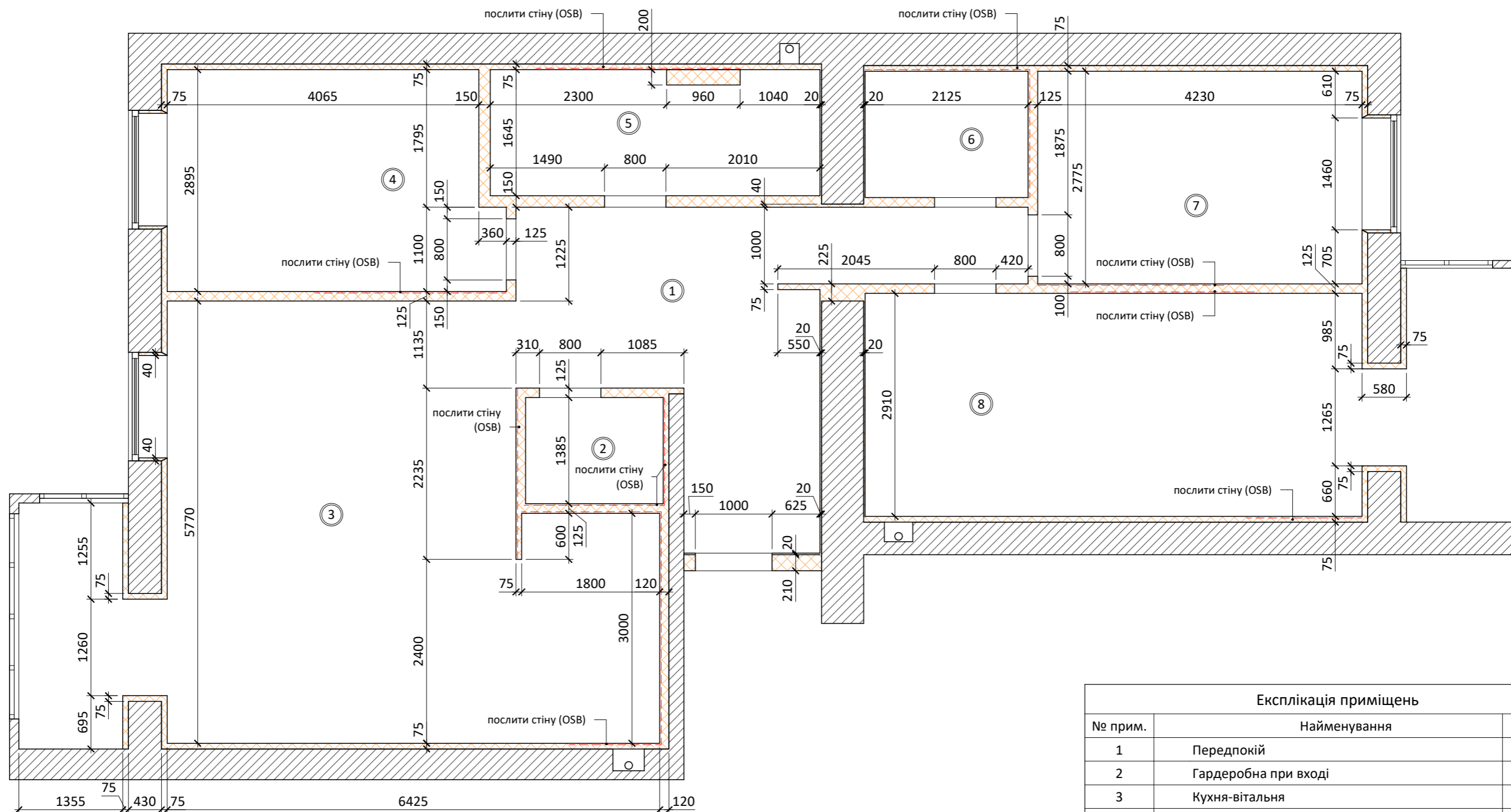

| Експлікація приміщень | | |
|-----------------------|----------------------|----------------------|
| № прим. | Найменування | Площа/м ² |
| 1 | Передпокій | 15.9 |
| 2 | Гардеробна при вході | 2.5 |
| 3 | Кухня-вітальня | 36.9 |
| 4 | Дитяча 1 | 12.2 |
| 5 | Санвузол | 7.1 |
| 6 | Гардеробна | 3.5 |
| 7 | Дитяча 2 | 11.7 |
| 8 | Спальня | 24.2 |

Примітка:

1. Приміщення 5 - зашивка вологостійким гіпсокартоном.
2. Як звукоізоляція приміщень утеплювач Knauf.
3. Увага всі розміри проектні та можуть відрізнятись від дійсності.

| | | | |
|---------------------------------------------------------------------------|---------------|-------------|---------------|
| Проект інтер'єру квартири за адресою: м. Дніпро, ЖК "Щасливий" | | | |
| Дизайн інтер'єру квартири | Стадія | Лист | Листів |
| | РП | 4 | 24 |
| План будівництва перегородок | | | |

Взам. Інв. №

Підпис і дата

Інв. № підл.

План розміщення меблів

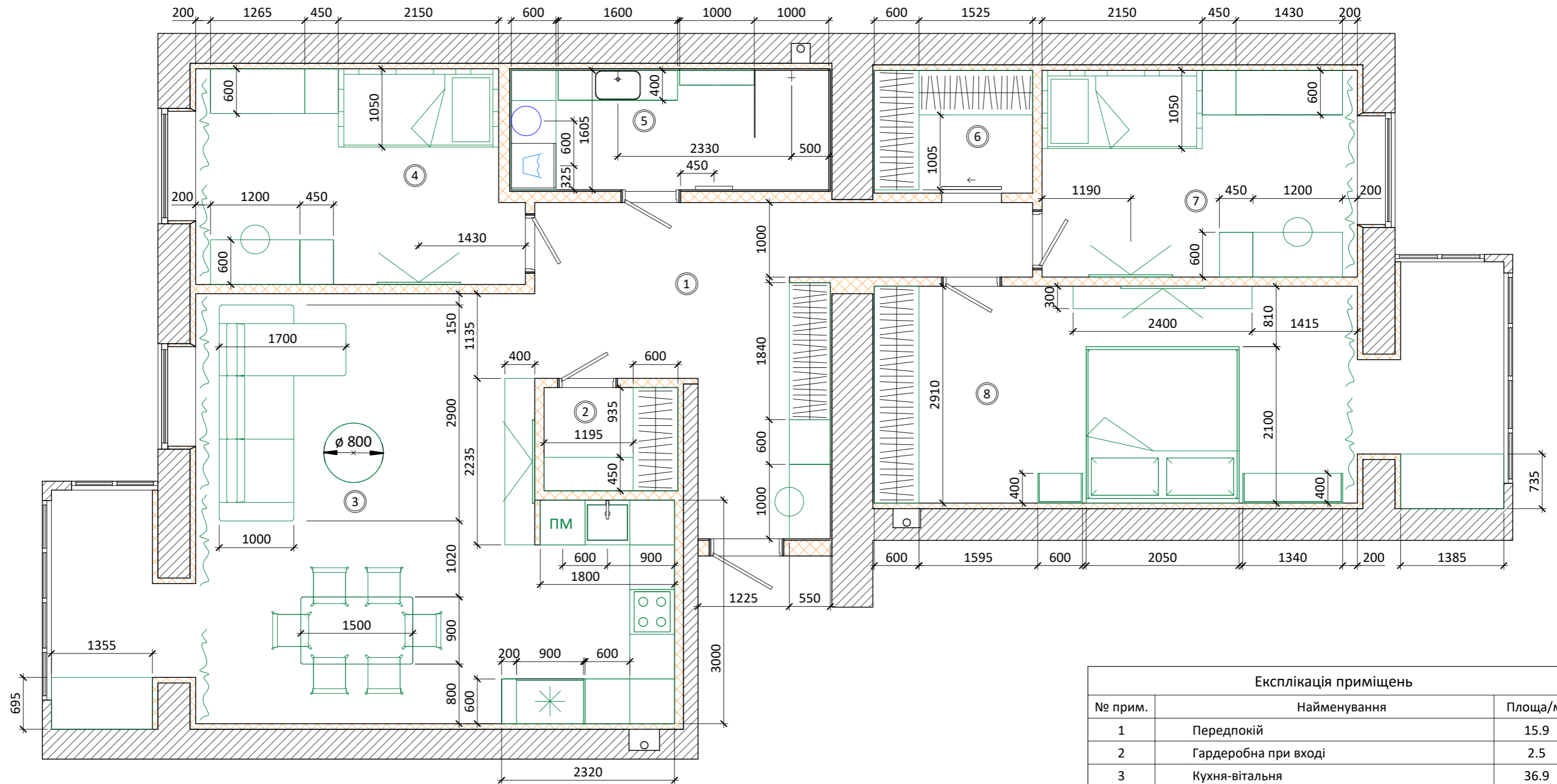

| Експлікація приміщень | | |
|-----------------------|----------------------|----------------------|
| № прим. | Найменування | Площа/м ² |
| 1 | Передпокій | 15.9 |
| 2 | Гардеробна при вході | 2.5 |
| 3 | Кухня-вітальня | 36.9 |
| 4 | Дитяча 1 | 12.2 |
| 5 | Санвузол | 7.1 |
| 6 | Гардеробна | 3.5 |
| 7 | Дитяча 2 | 11.7 |
| 8 | Спальня | 24.2 |

Примітка:

1. Перед виготовленням меблів уточнити розміри приміщення за фактом, розміри меблів уточнити та погодити із замовником.
2. Дивитись разом з разгортками.

| | | | |
|---------------------------------------------------------------------------|--------|------|--------|
| Проект інтер'єру квартири за адресою: м. Дніпро, ЖК "Щасливий" | | | |
| Дизайн інтер'єру квартири | Стадія | Лист | Листів |
| | РП | 5 | 24 |
| План розміщення меблів | | | |

Взам. Інв. №

Підпис і дата

Інв. № підл.

План стель

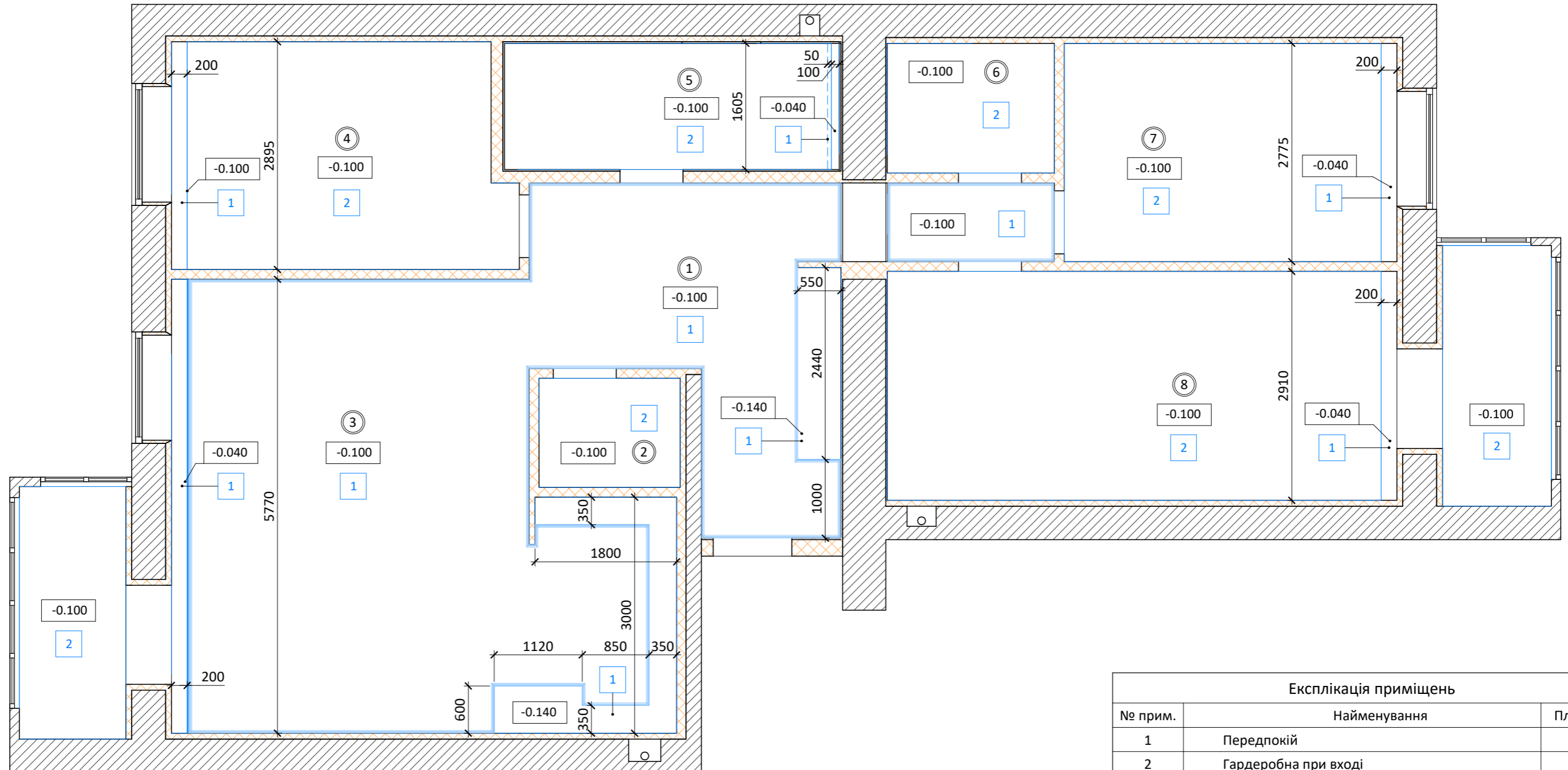

| Експлікація приміщень | | |
|-----------------------|----------------------|----------------------|
| № прим. | Найменування | Площа/м ² |
| 1 | Передпокій | 15.9 |
| 2 | Гардеробна при вході | 2.5 |
| 3 | Кухня-вітальня | 36.9 |
| 4 | Дитяча 1 | 12.2 |
| 5 | Санвузол | 7.1 |
| 6 | Гардеробна | 3.5 |
| 7 | Дитяча 2 | 11.7 |
| 8 | Спальня | 24.2 |

| Специфікація карнизів | | |
|-----------------------|--------------------------------|------------|
| Тип | Найменування | Довжина, м |
| | Карниз Orac Decor Basixx CB501 | 46.3 |

| Специфікація потолков | | |
|-----------------------|------------------------------------------------------------|-----------------------|
| Тип | Найменування | Площа, м ² |
| 1 | Стеля з гіпсокартону, фарбування, колір - білий (RAL 9003) | 49.0 |
| 2 | Стеля натяжна, колір - білий (RAL 9003) | 62.7 |

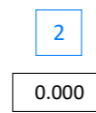

Умовні позначення:

- Тип оздоблення стелі
- Позначка рівня стелі

Примітка:

- За позначку 0.000 стелі прийняти плиту перекриття.
- Даний лист дивись разом з розгортками
- * - Розмір уточнити.

Проект інтер'єру квартири за адресою:
м. Дніпро, ЖК "Щасливий"

Дизайн інтер'єру
квартири

План стель

| Стадія | Лист | Листів |
|--------|------|--------|
| РП | 6 | 24 |

Взам. Інв. №

Підпис і дата

Інв. № підл.

План розміщення світильників

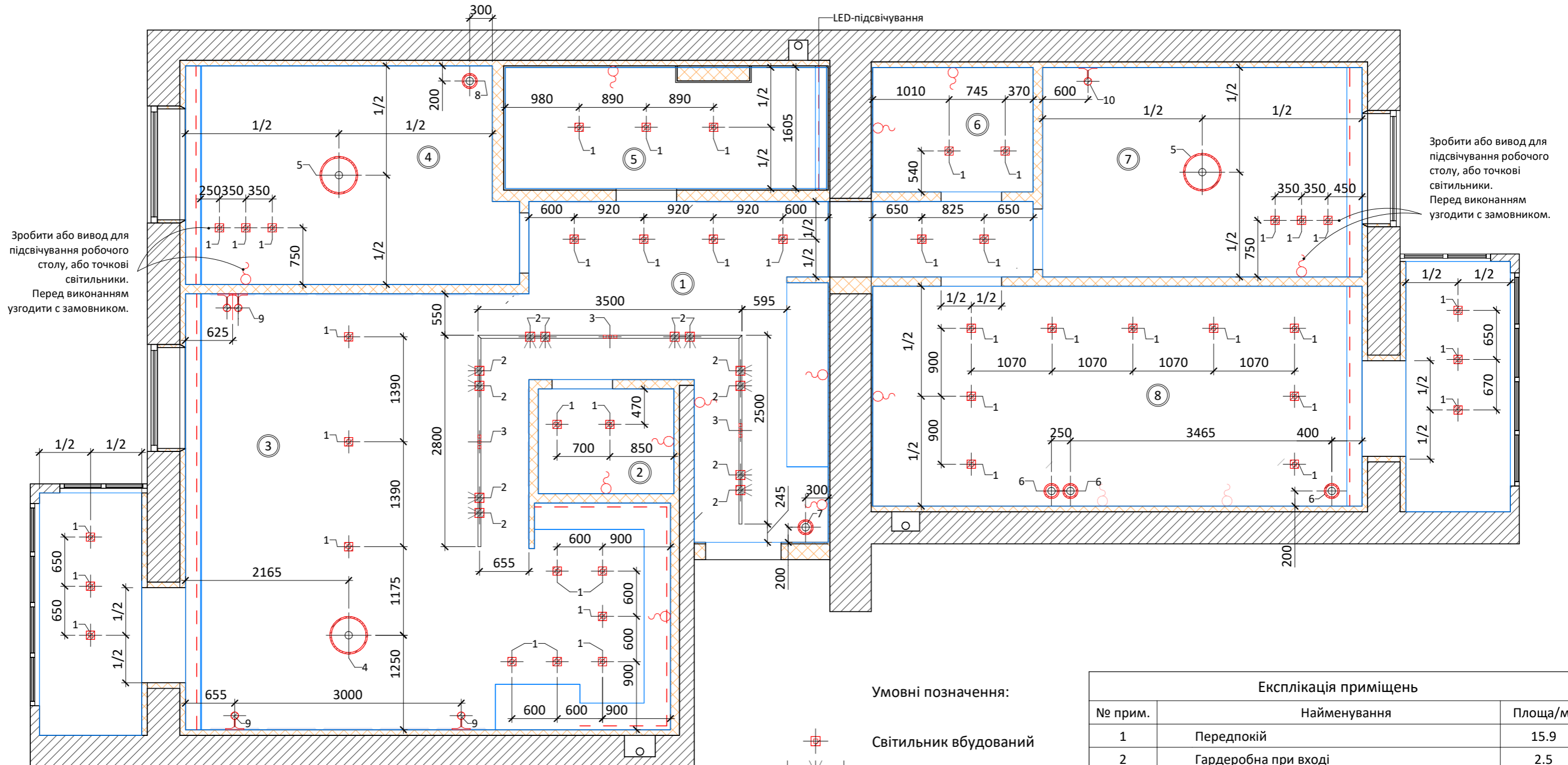

Зробити або вивод для підсвічування робочого столу, або точкові світильники. Перед виконанням узгодити з замовником.

Зробити або вивод для підсвічування робочого столу, або точкові світильники. Перед виконанням узгодити з замовником.

Умовні позначення:

-  Світильник вбудований
-  Світильник трековий
-  Люстра
-  Світильник підвісний
-  Бра

Примітка:

1. Цей лист дивись разом із листом 8 (розміщення вимикачів).
2. Тип дивись аркуш 7.2 (специфікація освітлювального обладнання).

Експлікація приміщень

| № прим. | Найменування | Площа/м ² |
|---------|----------------------|----------------------|
| 1 | Передпокій | 15.9 |
| 2 | Гардеробна при вході | 2.5 |
| 3 | Кухня-вітальня | 36.9 |
| 4 | Дитяча 1 | 12.2 |
| 5 | Санвузол | 7.1 |
| 6 | Гардеробна | 3.5 |
| 7 | Дитяча 2 | 11.7 |
| 8 | Спальня | 24.2 |

Специфікація освітлювального обладнання

| № | Найменування | Кількість |
|---|------------------------------|-----------|
| 1 | Світильник вбудований | 43 |
| 2 | Світильник трековий (тип 1) | 12 |
| 3 | Світильник трековий (тип 2) | 3 |
| 4 | Люстра (тип 1) | 1 |
| 5 | Люстра (тип 2) | 2 |
| 6 | Світильник підвісний (тип 1) | 3 |
| 7 | Світильник підвісний (тип 2) | 1 |
| 8 | Світильник підвісний (тип 3) | 1 |

| № | Найменування | Кількість |
|----|-------------------|-----------|
| 9 | Бра (тип 1) | 4 |
| 10 | Бра (тип 2) | 1 |
| 12 | LED-підсвічування | 16.0 м |
| 13 | Трековий профіль | 8.7 м |

Проект інтер'єру квартири за адресою:
м. Дніпро, ЖК "Щасливий"

Дизайн інтер'єру
квартири

| Стадія | Лист | Листів |
|--------|------|--------|
| РП | 7.1 | 24 |









План розміщення світильників

Взам. Інв. №

Підпис і дата

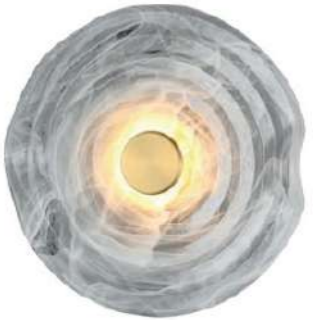
Інв. № підл.

Освітлювальне обладнання

| Тип | Найменування | Артикул | Зображення | Тип | Найменування | Артикул | Зображення | Тип | Найменування | Артикул | Зображення |
|-----|-----------------------------|-------------------------------------------------------|--------------------------------------------------------------------------------------|-----|------------------------------|----------------|---------------------------------------------------------------------------------------|-----|--------------|----------------|--------------------------------------------------------------------------------------|
| 1 | Світильник вбудований | MAYTONI 20429 |  | 6 | Світильник підвісний (тип 1) | 2000302PL-01W |  | 9 | Бра (тип 1) | VM5214WL-01BS |  |
| 2 | Світильник трековий (тип 1) | Магнітний трек LH-35/R чорний LiGHT HUB LH-TRACK-35/R |  | 7 | Світильник підвісний (тип 2) | VM181PL-01BS |  | 10 | Бра (тип 2) | Lightingdesign |  |
| 4 | Люстра (тип 1) | VM5216PL-09BS |  | 8 | Світильник підвісний (тип 3) | VM6002PL-L15CH |  | | | | |
| 5 | Люстра (тип 2) | VM5165PL-06W |  | | | | | | | | |

Взам. Інв. №

Підпис і дата

Інв. № підл.

Примітка:
1. Цей лист дивись разом із листом 8 (розміщення вимикачів).

| | | | |
|---------------------------------------------------------------------------|---------------|-------------|---------------|
| Проект інтер'єру квартири за адресою: м. Дніпро, ЖК "Щасливий" | | | |
| Дизайн інтер'єру квартири | Стадія | Лист | Листів |
| | РП | 7.2 | 24 |
| Освітлювальне обладнання | | | |

План розміщення вимикачів

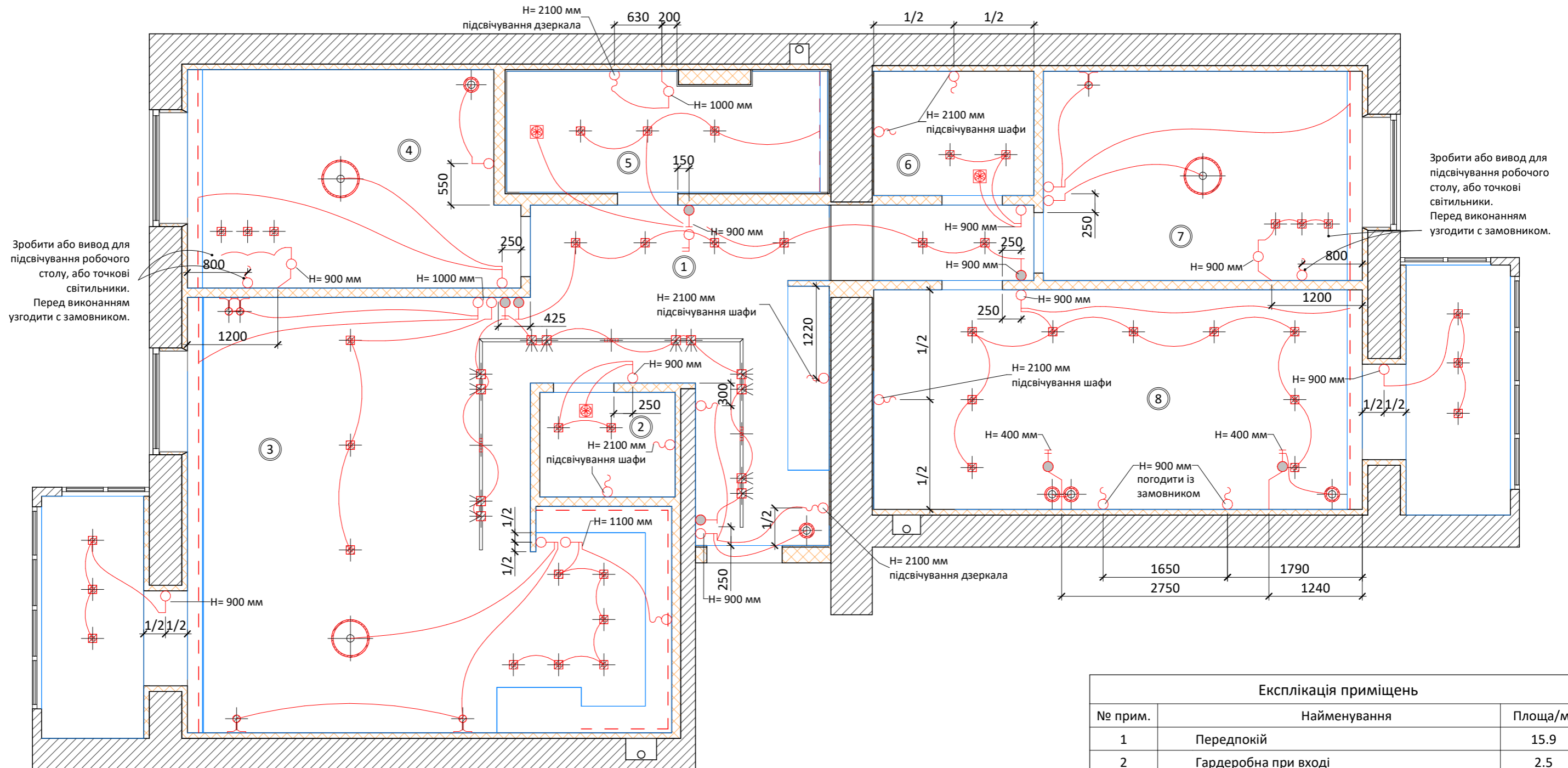

Умовні позначення:



Примітка:

1. Цей лист дивись разом із листом 7,9, 10 (розміщення світильників та розеток).
2. Дивись аркуш 7.2 (специфікація освітлювального обладнання).
3. Вимикачі розташувати на Н=900 мм від чистої підлоги крім тих, що вказані на плані або розгортці.

Експлікація приміщень

| № прим. | Найменування | Площа/м ² |
|---------|----------------------|----------------------|
| 1 | Передпокій | 15.9 |
| 2 | Гардеробна при вході | 2.5 |
| 3 | Кухня-вітальня | 36.9 |
| 4 | Дитяча 1 | 12.2 |
| 5 | Санвузол | 7.1 |
| 6 | Гардеробна | 3.5 |
| 7 | Дитяча 2 | 11.7 |
| 8 | Спальня | 24.2 |

Проект інтер'єру квартири за адресою:
м. Дніпро, ЖК "Щасливий"

Дизайн інтер'єру
квартири

| Стадія | Лист | Листів |
|--------|------|--------|
| РП | 8 | 24 |

План розміщення вимикачів

Взам. Інв. №



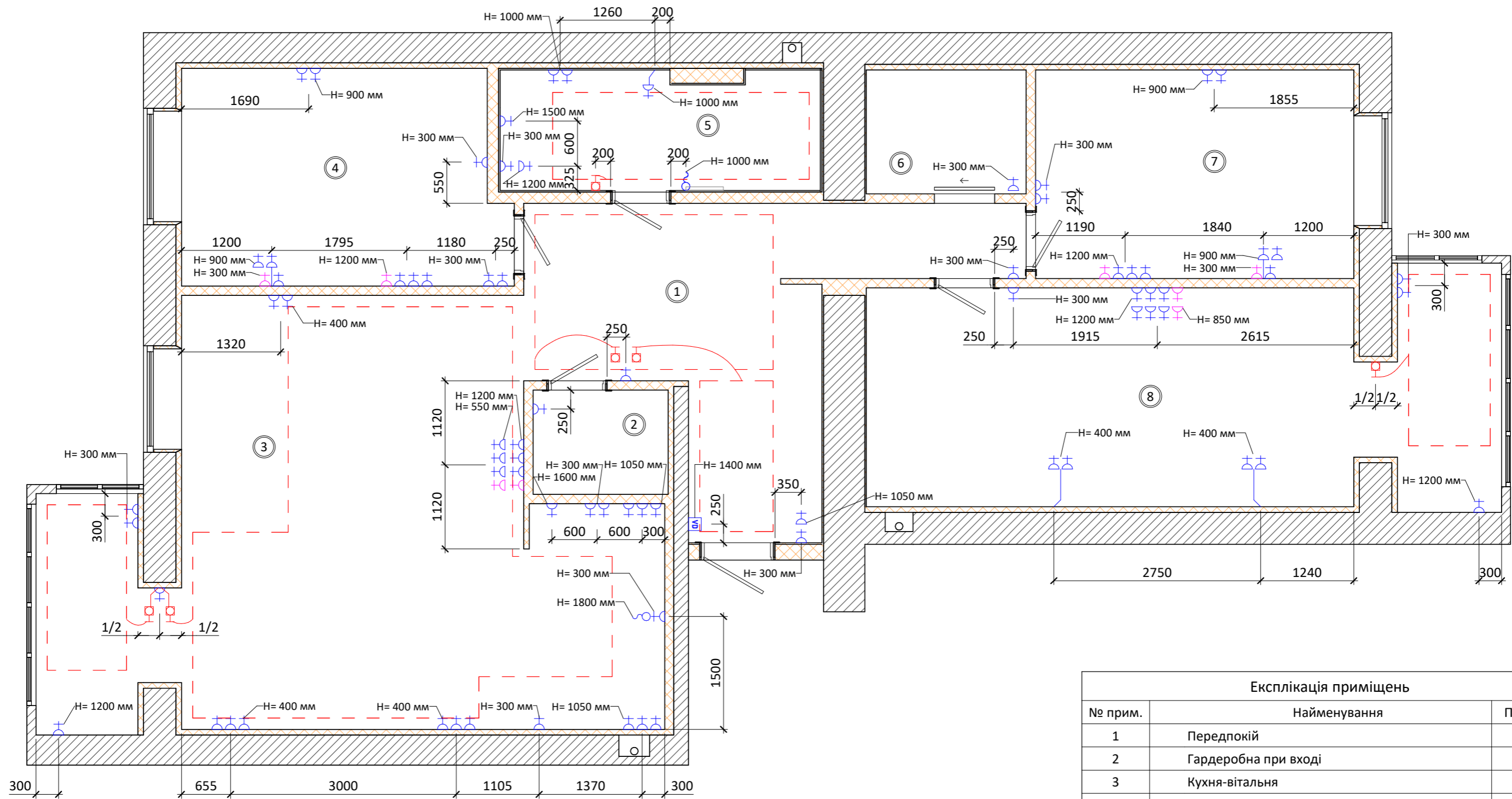

Підпис і дата

Інв. № підл.

План розміщення розеток



Умовні позначення:

-  Розетка 220V
-  Розетка RJ45
-  Електровиведення на техніку
-  Відеодомофон
-  Регулятор теплої підлоги

Примітка:

1. Цей лист дивись разом із листом 7,8 (розміщення світильників та вимикачів).
2. Кількість і тип дивись аркуш 10 (специфікація електрофурнітури).
3. Терморегулятори розмістити на висоті 1200 від рівня ч. п.
4. Розетки розташувати на H=300 мм від чистої підлоги крім тих, що вказані на плані або розгортці.

Експлікація приміщень

| № прим. | Найменування | Площа/м ² |
|---------|----------------------|----------------------|
| 1 | Передпокій | 15.9 |
| 2 | Гардеробна при вході | 2.5 |
| 3 | Кухня-вітальня | 36.9 |
| 4 | Дитяча 1 | 12.2 |
| 5 | Санвузол | 7.1 |
| 6 | Гардеробна | 3.5 |
| 7 | Дитяча 2 | 11.7 |
| 8 | Спальня | 24.2 |

Проект інтер'єру квартири за адресою:
м. Дніпро, ЖК "Щасливий"

Дизайн інтер'єру
квартири

| Стадія | Лист | Листів |
|--------|------|--------|
| РП | 9 | 24 |

План розміщення розеток

Взам. Інв. №

Підпис і дата

Інв. № підл.

Специфікація електрофурнітури

| № | Найменування, серія | Тип механізму | Кількість | Примітка |
|----|----------------------------------------------|---------------------------------|-----------|----------|
| 1 | Gira серія E22, колір - білий | Розетка 220V | 76 | |
| 2 | Gira серія E22, колір - білий | Розетка RJ 45 | 8 | |
| 3 | Gira серія E22, колір - білий | Одноклавішний вимикач | 8 | |
| 4 | Gira серія E22, колір - білий | Двоклавішний вимикач | 10 | |
| 5 | Gira серія E22, колір - білий | Одноклавішний прохідний вимикач | 4 | |
| 6 | Gira серія E22, колір - білий | Двоклавішний прохідний вимикач | 3 | |
| 7 | Gira серія E22, колір - білий | Рамка 1x | 25 | |
| 8 | Gira серія E22, колір - білий | Рамка 2x | 16 | |
| 9 | Gira серія E22, колір - білий | Рамка 3x | 8 | |
| 10 | Gira серія E22, колір - білий | Рамка 4x | 7 | |
| 11 | Терморегулятор теплої підлоги, колір - білий | | 6 | |
| 12 | Відеодомофон, колір - білий | | 1 | |
| 13 | Вентилятор | | 3 | |

Взам. Інв. №

Підпис і дата

Інв. № підл.

**Проект інтер'єру квартири за адресою:
м. Дніпро, ЖК "Щасливий"**

**Дизайн інтер'єру
квартири**

Стадія

Лист

Листів

РП

10

24

Специфікація електрофурнітури

План підлог

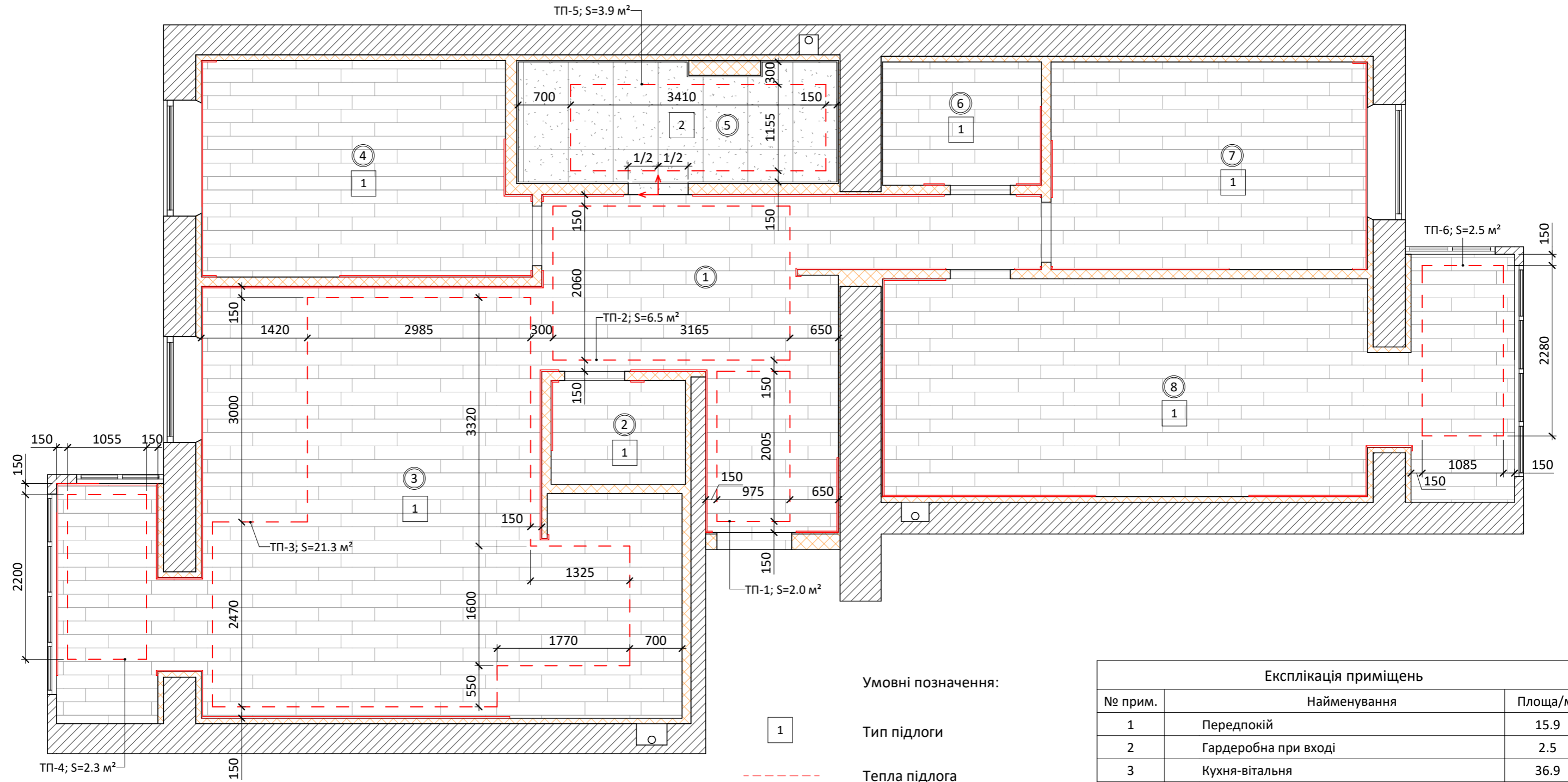

Умовні позначення:

- 1 Тип підлоги
- Тепла підлога
- Плінтус
- ↕ Початок розкладки

Примітка:

1. Покриття для підлоги пораховані без урахування швів, підрізків, рекомендований запас 5-10%.
2. У приміщенні санвузла виконати гідроізоляцію підлоги (обмазувального типу) при монтажі завести на стіну 200 мм.
3. Кількість плінтуса уточнити за фактом.
4. Рекомендований запас 5-10%.

Експлікація приміщень

| № прим. | Найменування | Площа/м ² |
|---------|----------------------|----------------------|
| 1 | Передпокій | 15.9 |
| 2 | Гардеробна при вході | 2.5 |
| 3 | Кухня-вітальня | 36.9 |
| 4 | Дитяча 1 | 12.2 |
| 5 | Санвузол | 7.1 |
| 6 | Гардеробна | 3.5 |
| 7 | Дитяча 2 | 11.7 |
| 8 | Спальня | 24.2 |

Проект інтер'єру квартири за адресою:
м. Дніпро, ЖК "Щасливий"

Дизайн інтер'єру
квартири

| Стадія | Лист | Листів |
|--------|------|--------|
| РП | 11 | 24 |

План підлог

Взам. Інв. №

Підпис і дата

Інв. № підл.

Специфікація плінтусів

| Тип | Найменування | Довжина, м |
|-----|--------------|------------|
| 1 | MDF | 60.5 |

Специфікація покриття для підлоги

| Тип | Найменування | Площа, м ² |
|-----|-------------------------------------------------------|-----------------------|
| 1 | Ламінат- Wide Long Plank - Sensation 2050 x 240 | 107.6 |
| 2 | Керамограніт GEOTILES COLORADO PERLA NAT RECT 600x600 | 6.8 |
| ТП | Водяна тепла підлога | 38.5 |

План дверних проїомів

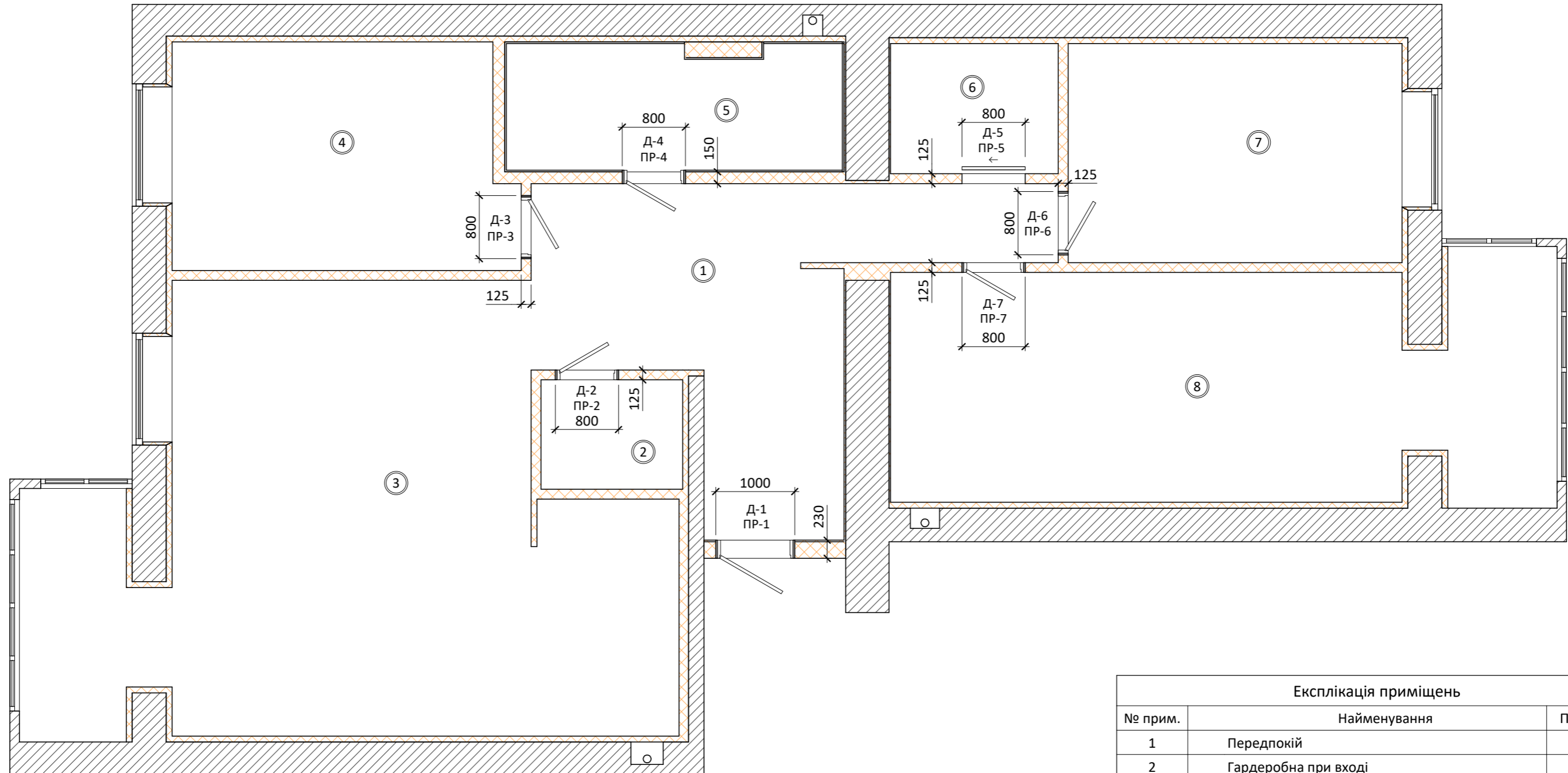

Специфікація дверей та дверних прорізів

| № | ШхВхГ | Відкривання | Коментарии |
|------|---------------|-------------|------------------------------------------------------------------------------------------------------------------------|
| ПР-1 | 1000x2140x230 | Д-1 ліве | дверне полотно гладке, фарбування - матове, колір полотна – білий (Ral 9003), ширина наличника – 80 мм. |
| ПР-2 | 800x2140x125 | Д-2 праве | дверне полотно гладке, фарбування - матове, колір полотна – білий (Ral 9003), ширина наличника – 80 мм. |
| ПР-3 | 800x2140x125 | Д-3 праве | дверне полотно гладке, фарбування - матове, колір полотна – білий (Ral 9003), ширина наличника – 80 мм. |
| ПР-4 | 800x2140x150 | Д-4 ліве | дверне полотно гладке, фарбування - матове, колір полотна – білий (Ral 9003), ширина наличника – 80 мм. |
| ПР-5 | 800x2140x125 | Д-5 зсувне | дверне полотно гладке, фарбування - матове, колір полотна – білий (Ral 9003), ширина наличника – 80 мм. |
| ПР-6 | 800x2140x125 | Д-6 ліве | дверне полотно гладке, фарбування - матове, колір полотна – білий (Ral 9003), ширина наличника – 80 мм, петлі In-Side. |
| ПР-7 | 800x2140x125 | Д-7 ліве | дверне полотно гладке, фарбування - матове, колір полотна – білий (Ral 9003), ширина наличника – 80 мм, петлі In-Side. |

Примітка:

- Всі розміри проектні та можуть відрізнятись від дійсності. Увага! Розміри прорізів повинні суворо відповідати вимогам виробника. Тому ще до початку будівництва перегородок слід визначитися з виробником дверних блоків.
- Перед замовленням дверних блоків усі кольори та текстури матеріалів додатково узгодити замовником дизайнером!
- Даний лист дивись разом з разгортками.

Експлікація приміщень

| № прим. | Найменування | Площа/м ² |
|---------|----------------------|----------------------|
| 1 | Передпокій | 15.9 |
| 2 | Гардеробна при вході | 2.5 |
| 3 | Кухня-вітальня | 36.9 |
| 4 | Дитяча 1 | 12.2 |
| 5 | Санвузол | 7.1 |
| 6 | Гардеробна | 3.5 |
| 7 | Дитяча 2 | 11.7 |
| 8 | Спальня | 24.2 |

Проект інтер'єру квартири за адресою: м. Дніпро, ЖК "Щасливий"

| | | | |
|--------------------------------------|--------|------|--------|
| Дизайн інтер'єру квартири | Стадія | Лист | Листів |
| | РП | 12 | 24 |
| План дверних проїомів | | | |

Взам. Інв. №

Підпис і дата

Інв. № підл.

Маркувальний план

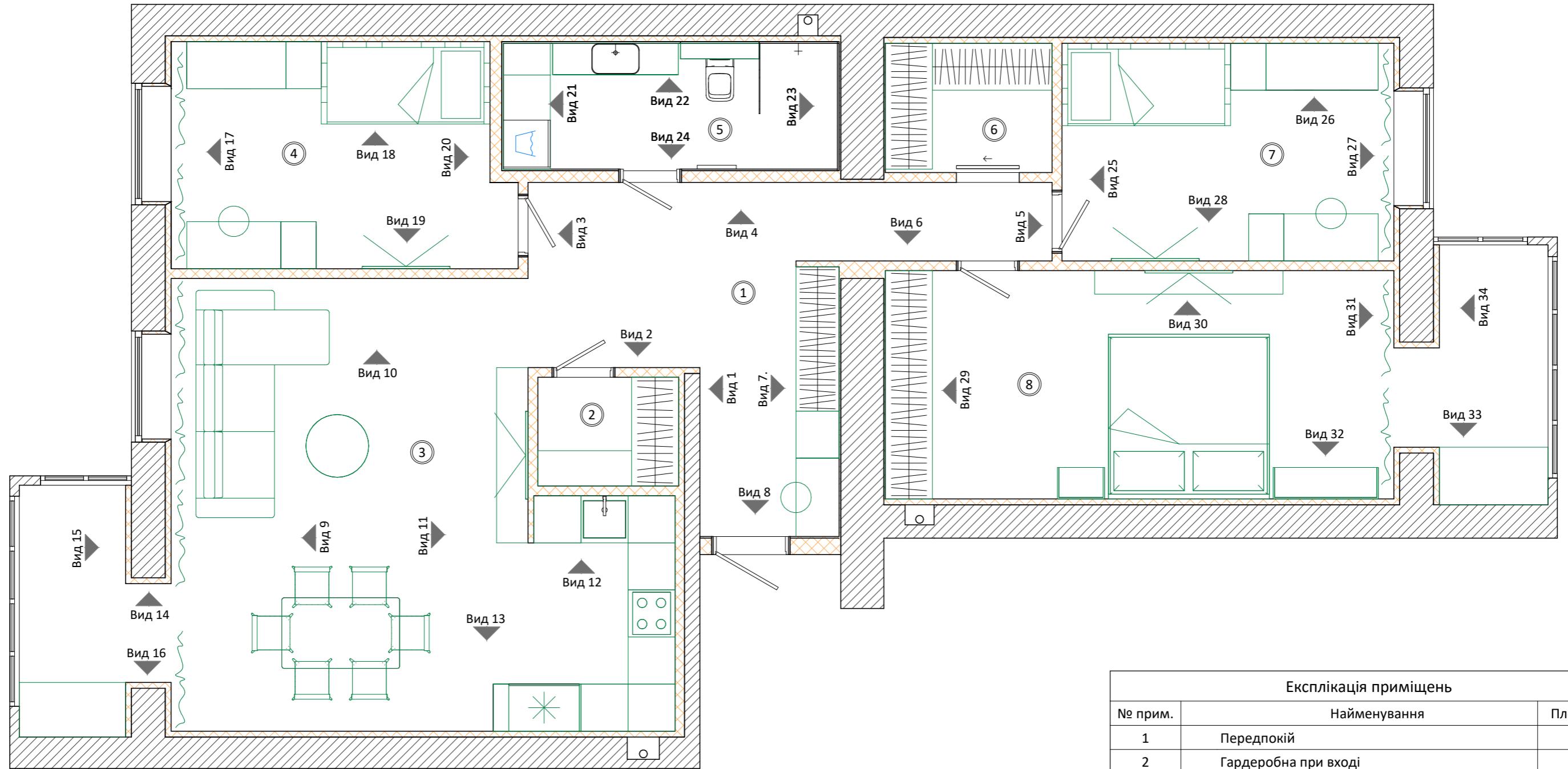

Умовні позначення:



Позначення розгортки

Експлікація приміщень

| № прим. | Найменування | Площа/м ² |
|---------|----------------------|----------------------|
| 1 | Передпокій | 15.9 |
| 2 | Гардеробна при вході | 2.5 |
| 3 | Кухня-вітальня | 36.9 |
| 4 | Дитяча 1 | 12.2 |
| 5 | Санвузол | 7.1 |
| 6 | Гардеробна | 3.5 |
| 7 | Дитяча 2 | 11.7 |
| 8 | Спальня | 24.2 |

Проект інтер'єру квартири за адресою:
м. Дніпро, ЖК "Щасливий"

Дизайн інтер'єру
квартири

| Стадія | Лист | Листів |
|--------|------|--------|
| РП | 13 | 24 |

Маркувальний план

Взам. Інв. №

Підпис і дата

Інв. № підл.

Розгортки стін передпокою

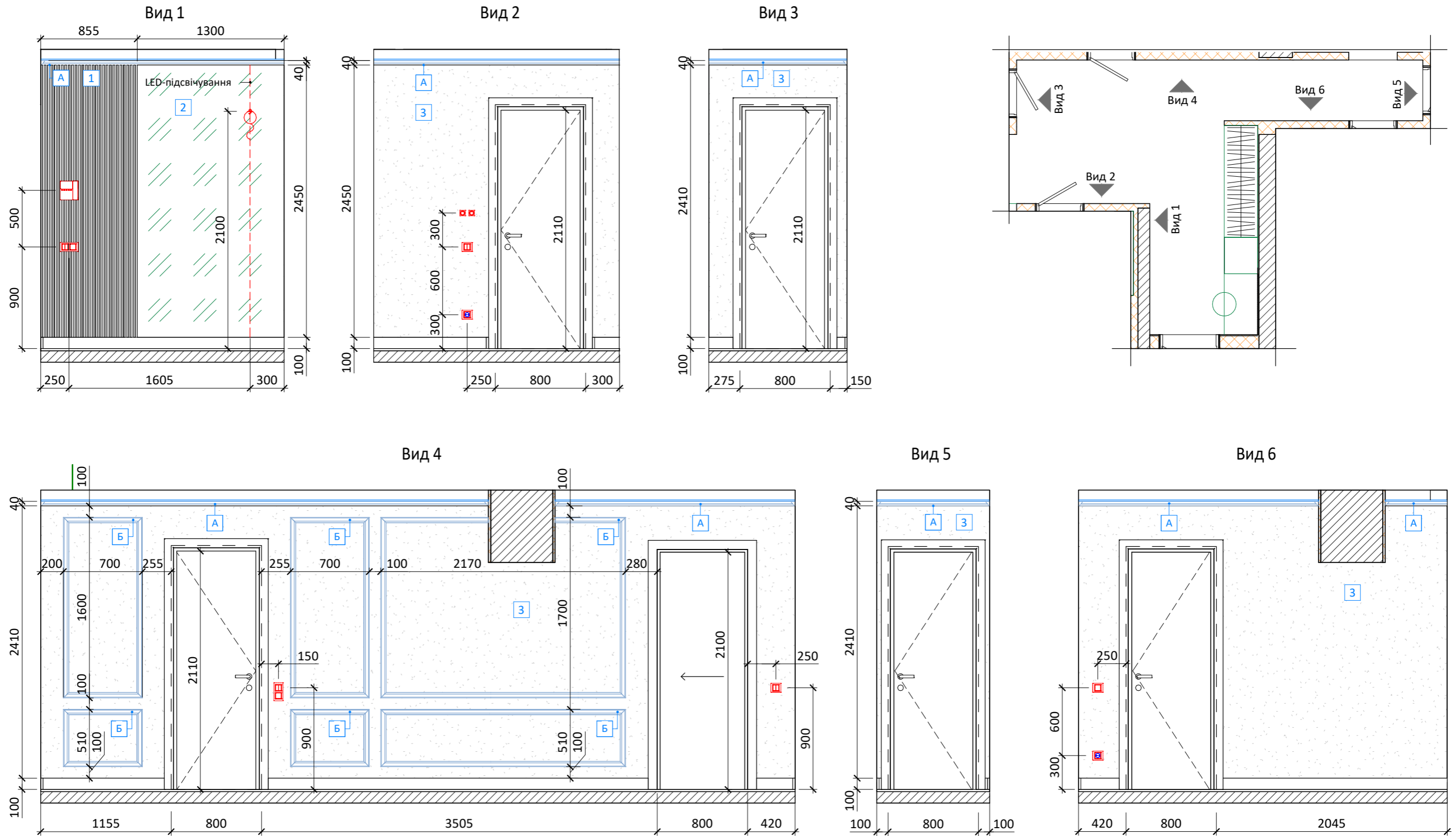

Взам. Інв. №
Підпис і дата
Інв. № підл.

| Тип | Найменування |
|-----|-----------------------------------------------------------------|
| 1 | Центральна панель PANELIO HUGO OAK CRAFT / black PA4879 |
| 2 | Дзеркало |
| 3 | Фарбування, перлинно-білий колір (RAL 1013), додатково узгодити |
| A | Карниз Orac Decor Basixx CB501 |
| Б | Молдинг Orac Decor PX175 |

Примітка:
 1. Перед виготовленням меблів уточнити розміри приміщення за фактом, розміри меблів уточнити та погодити із замовником.
 2. Розставляння розеток та вимикачів дивитися з листом 8,9.
 3. Матеріали додатково узгодити з замовником та дизайнером.

| | | | |
|-------------------------------------------------------------------|--------|------|--------|
| Проект інтер'єру квартири за адресою: м. Дніпро, ЖК "Щасливий" | | | |
| Дизайн інтер'єру квартири | Стадія | Лист | Листів |
| | РП | 14 | 24 |
| Розгортки стін передпокою | | | |

Розгортки стін передпокою

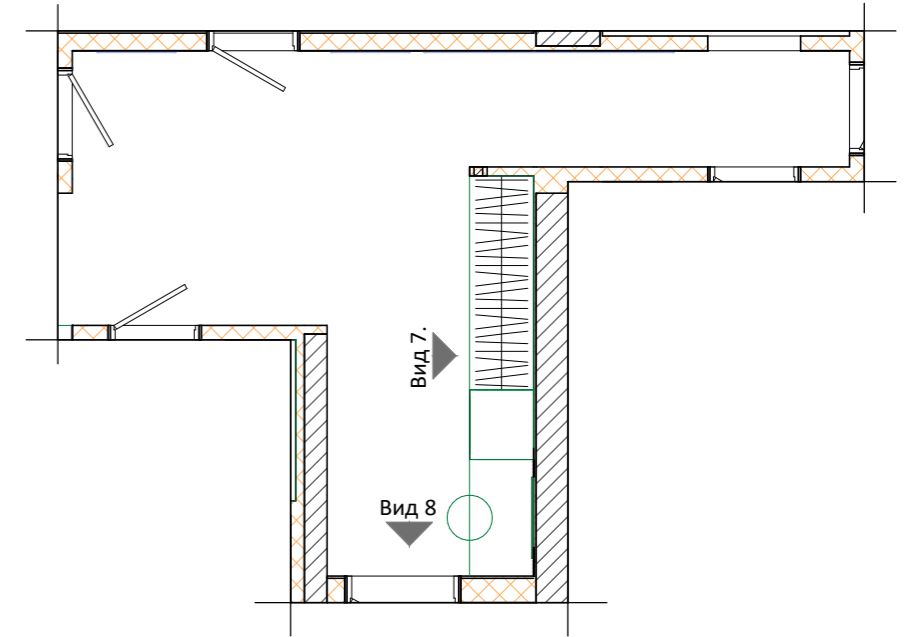
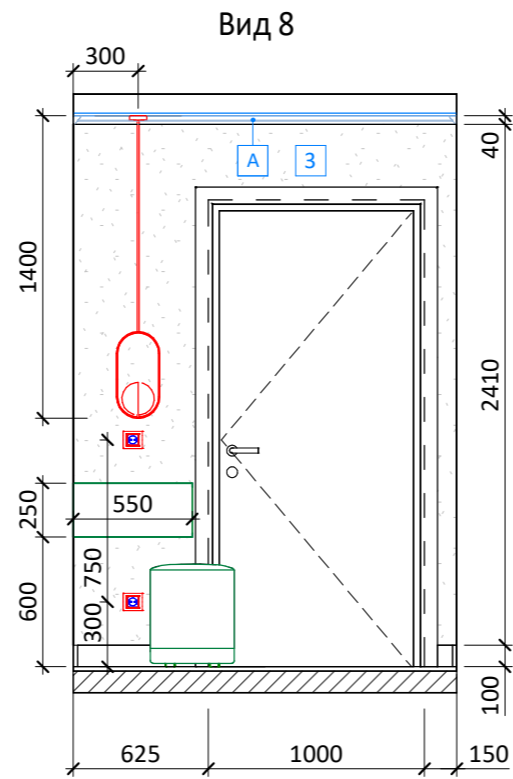
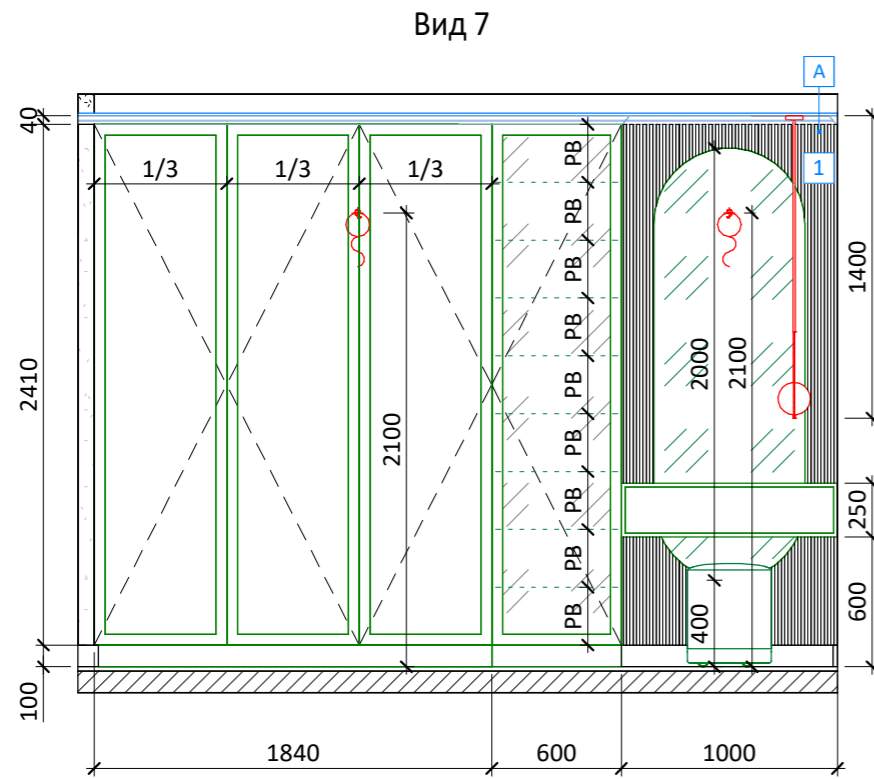

Примітка:

1. Перед виготовленням меблів уточнити розміри приміщення за фактом, розміри меблів уточнити та погодити із замовником.
2. Розставляння розеток та вимикачів дивитися з листом 8,9.
3. Матеріали додатково узгодити з замовником та дизайнером.

Проект інтер'єру квартири за адресою:
м. Дніпро, ЖК "Щасливий"

Дизайн інтер'єру
квартири

Стадія
РП

Лист
15

Листів
24

Розгортки стін передпокою

Взам. Інв. №

Підпис і дата

Інв. № підл.

| Тип | Найменування |
|-----|-----------------------------------------------------------------|
| 1 | Центральна панель PANELIO HUGO OAK CRAFT / black PA4879 |
| 3 | Фарбування, перлинно-білий колір (RAL 1013), додатково узгодити |
| A | Карниз Orac Decor Basixx CB501 |

Розгортки стін кухні-вітальні

Вид 9

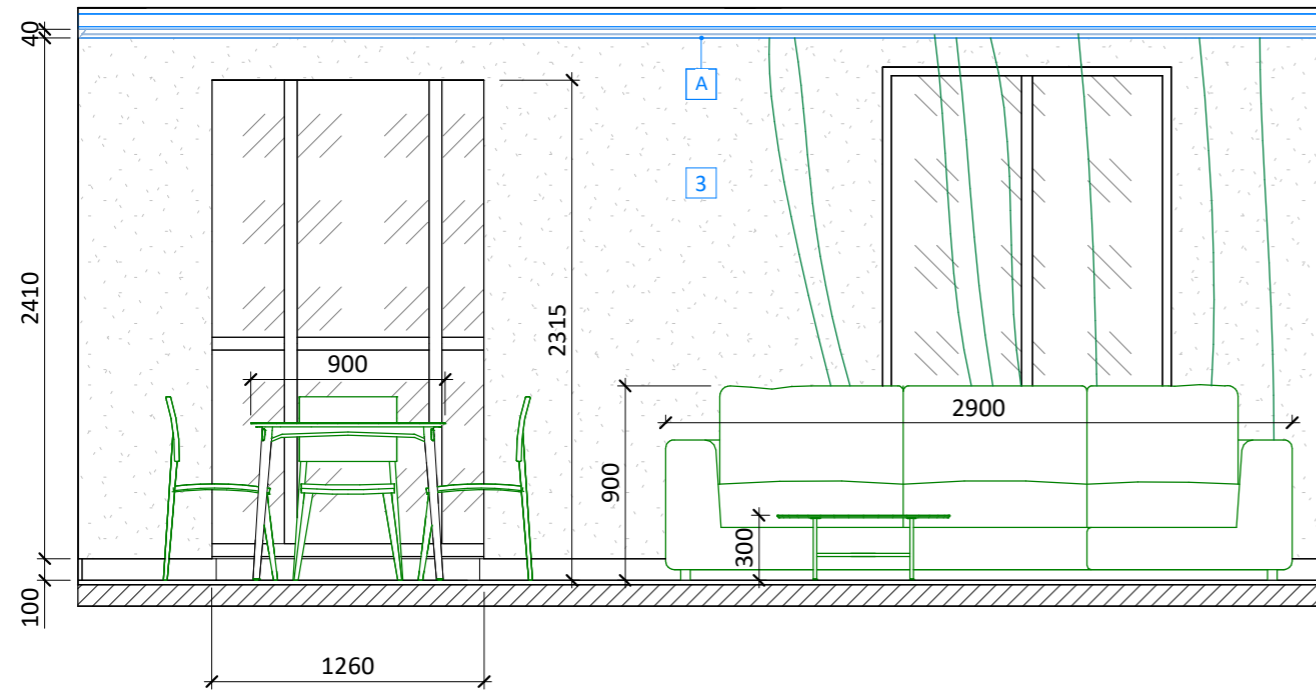

Вид 10

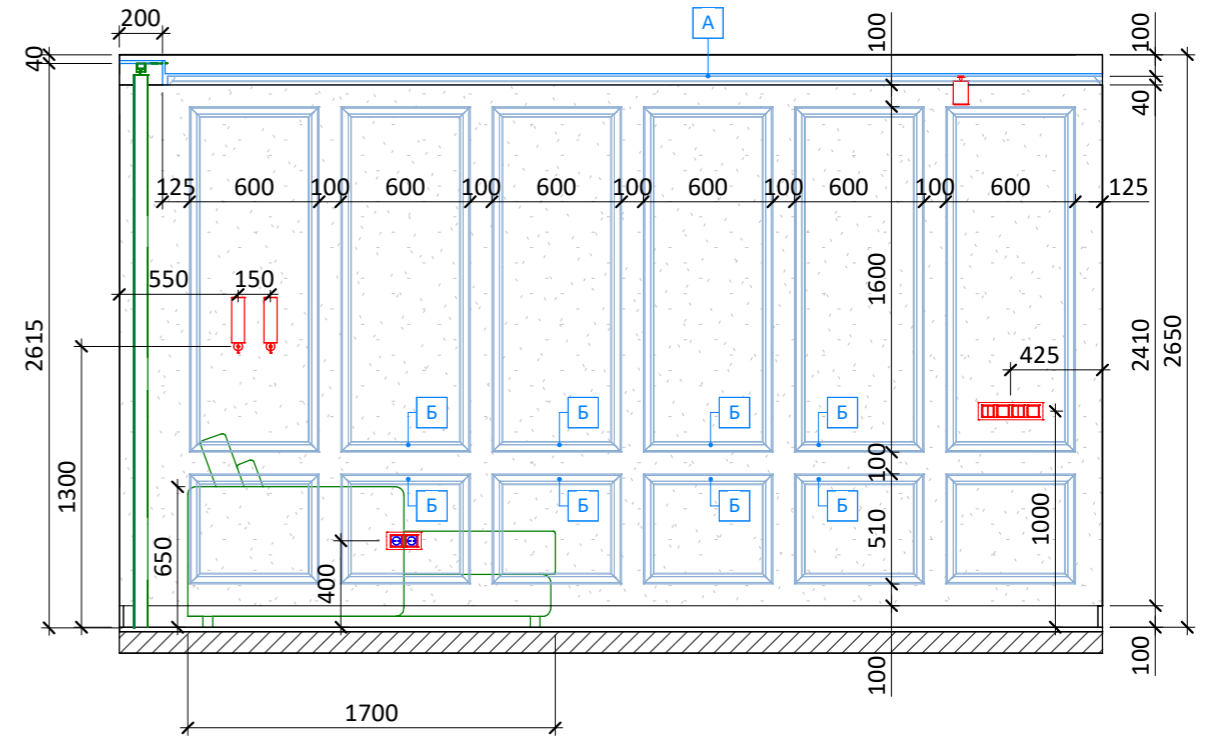

Вид 11

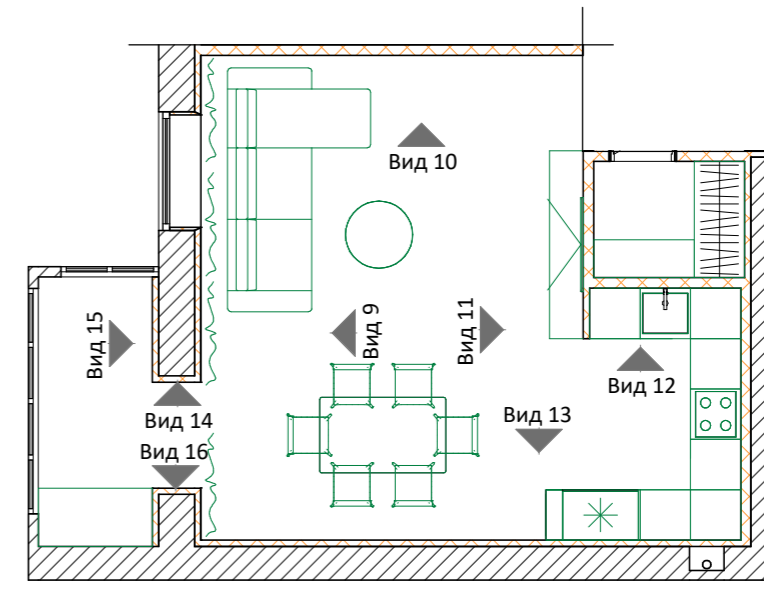
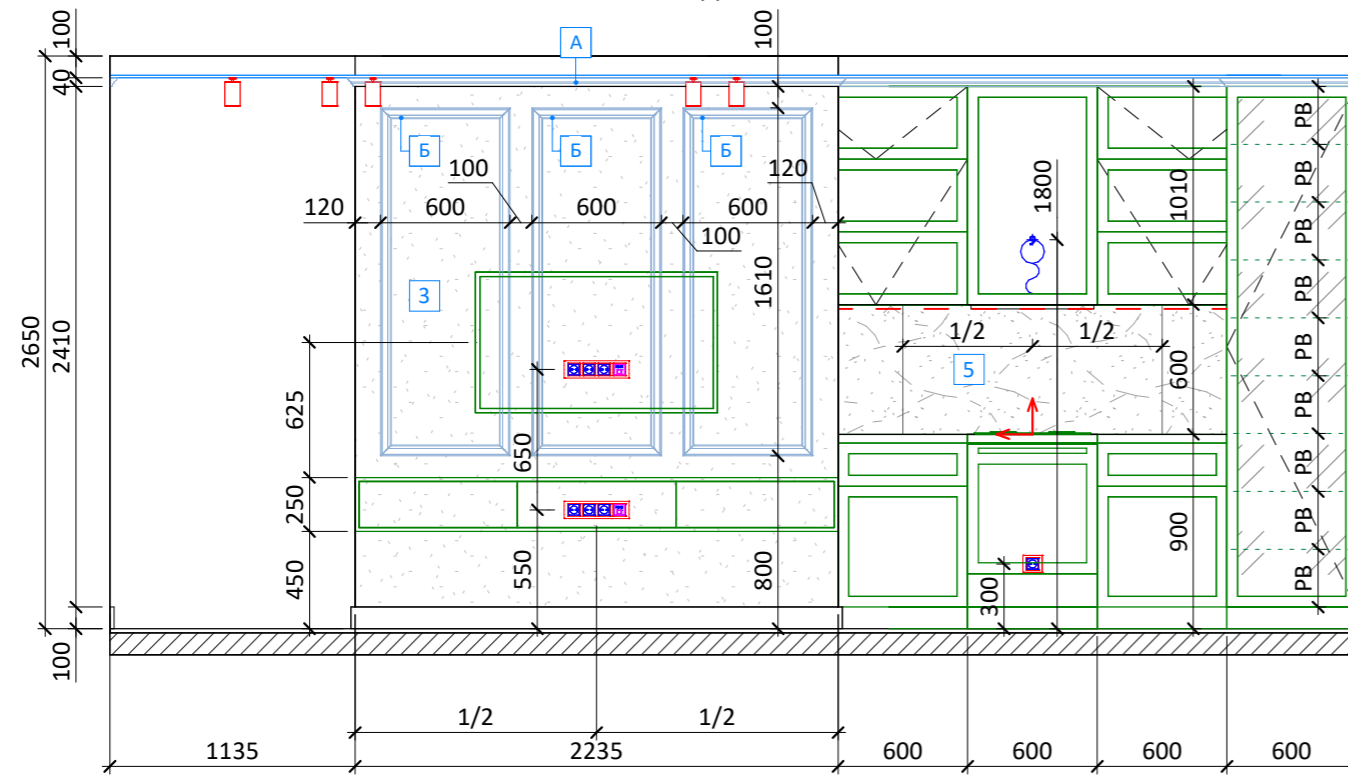

Взам. Інв. №
Підпис і дата
Інв. № підл.

| Тип | Найменування |
|-----|------------------------------------------------------------------|
| 3 | Фарбування, перлинно-білий колір (RAL 1013), додатково узгодити |
| 4 | Фарбування, зелений колір (RAL 6021), додатково узгодити |
| 5 | Керамограніт Pamesa Ceramica CR ASCOLANO GRIS LEVIGLASS 600x1200 |
| A | Карниз Orac Decor Basixx CB501 |
| Б | Молдинг Orac Decor PX175 |

Примітка:
 1. Перед виготовленням меблів уточнити розміри приміщення за фактом, розміри меблів уточнити та погодити із замовником.
 2. Розставляння розеток та вимикачів дивитися з листом 8,9.
 3. Матеріали додатково узгодити з замовником та дизайнером.

| | | | |
|-------------------------------------------------------------------|--------|------|--------|
| Проект інтер'єру квартири за адресою: м. Дніпро, ЖК "Щасливий" | | | |
| Дизайн інтер'єру квартири | Стадія | Лист | Листів |
| | РП | 16 | 24 |
| Розгортки стін кухні-вітальні | | | |

Розгортки стін кухні-вітальні, балкону

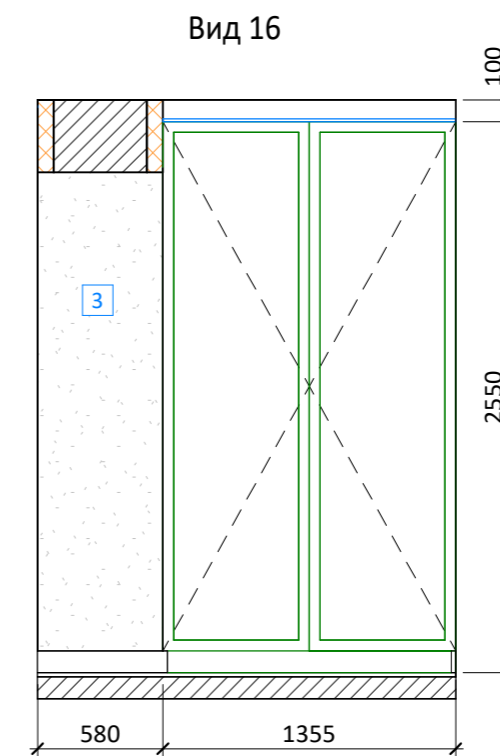
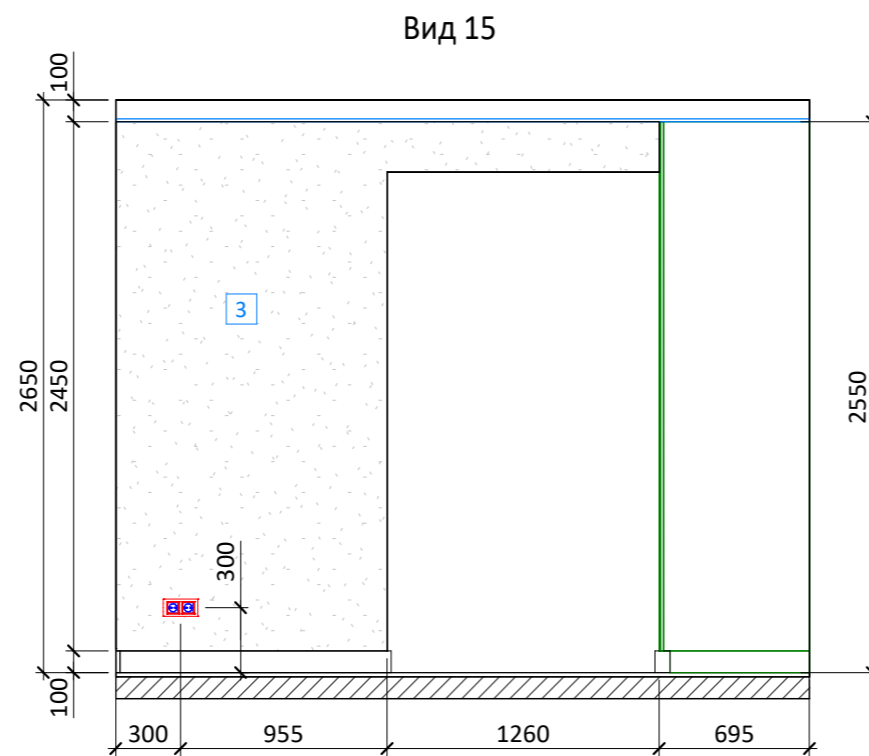
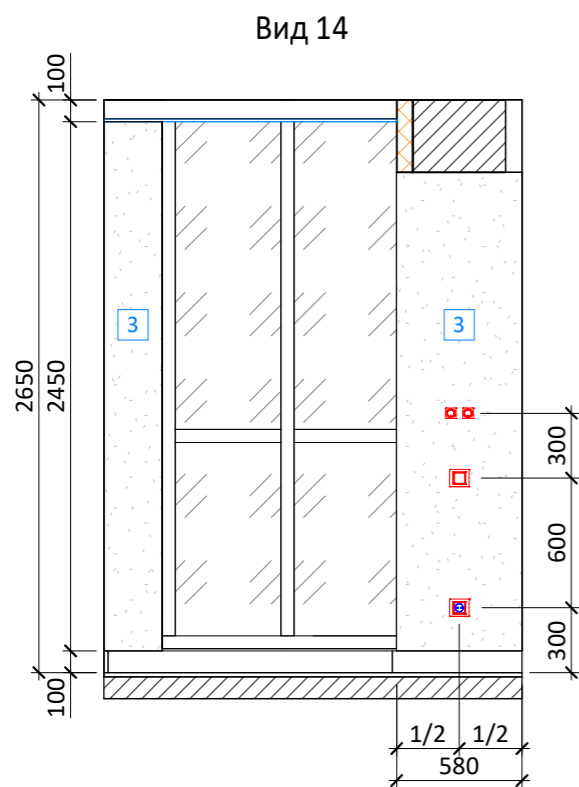
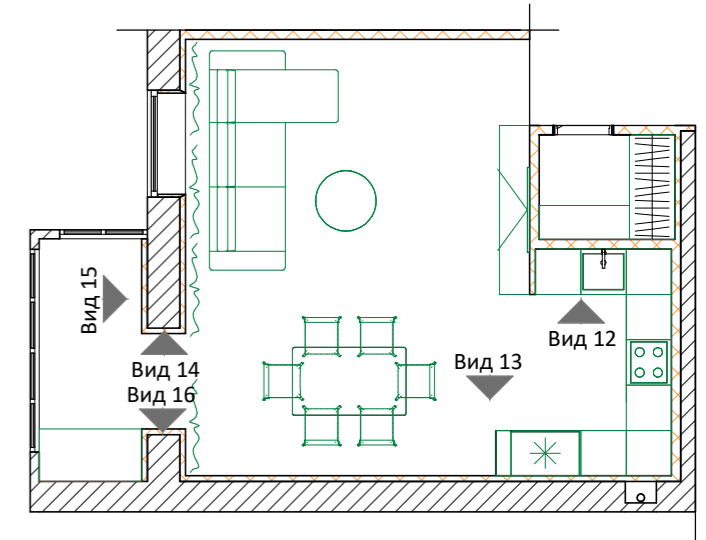
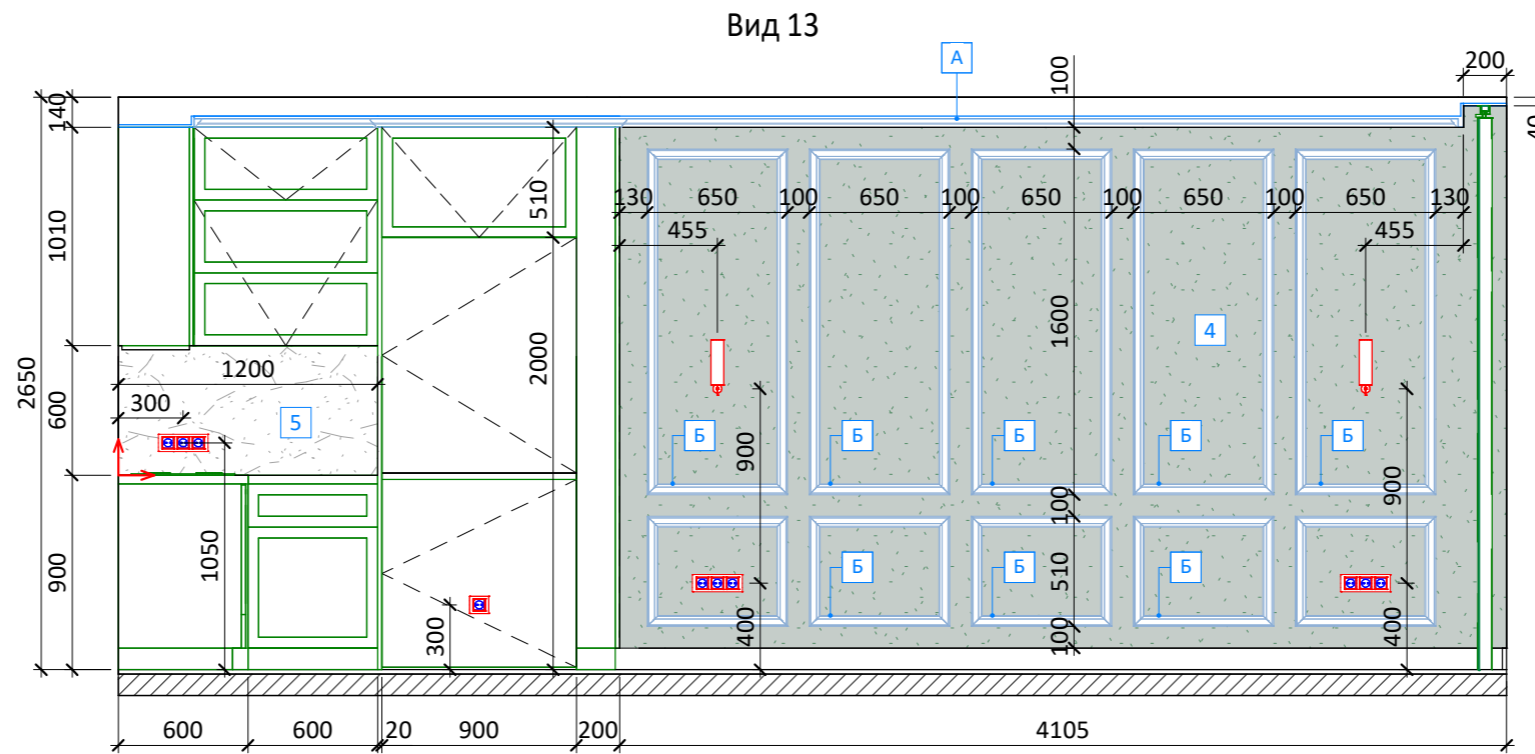
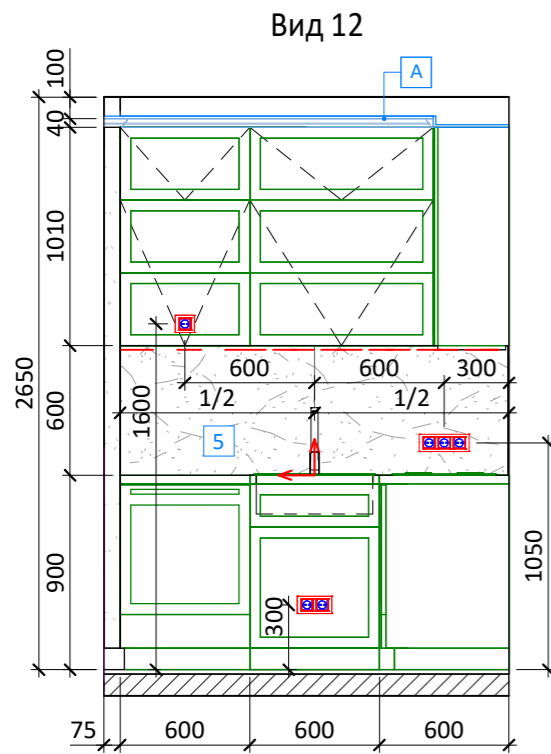

Взам. Інв. №

Підпис і дата

Інв. № підл.

| Тип | Найменування |
|-----|------------------------------------------------------------------|
| 3 | Фарбування, перлинно-білий колір (RAL 1013), додатково узгодити |
| 4 | Фарбування, зелений колір (RAL 6021), додатково узгодити |
| 5 | Керамограніт Pamesa Ceramica CR ASCOLANO GRIS LEVIGLASS 600x1200 |
| A | Карниз Orac Decor Basixx CB501 |
| Б | Молдинг Orac Decor PX175 |

Примітка:

1. Перед виготовленням меблів уточнити розміри приміщення за фактом, розміри меблів уточнити та погодити із замовником.
2. Розставляння розеток та вимикачів дивитися з листом 8,9.
3. Матеріали додатково узгодити з замовником та дизайнером.

Проект інтер'єру квартири за адресою:
м. Дніпро, ЖК "Щасливий"

Дизайн інтер'єру
квартири

| Стадія | Лист | Листів |
|--------|------|--------|
| РП | 17 | 24 |

Розгортки стін кухні-вітальні, балкону

Розгортки стін першої дитячої

Вид 17

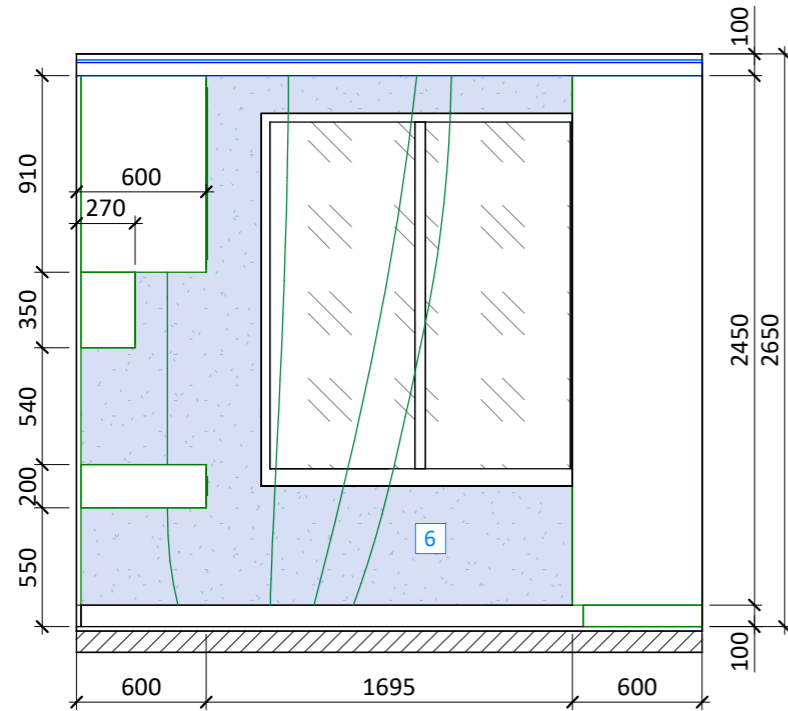

Вид 18

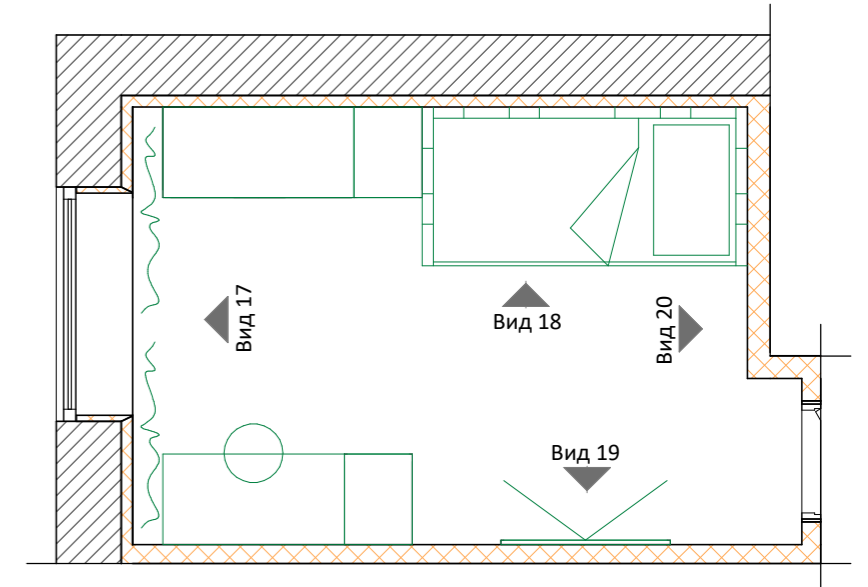
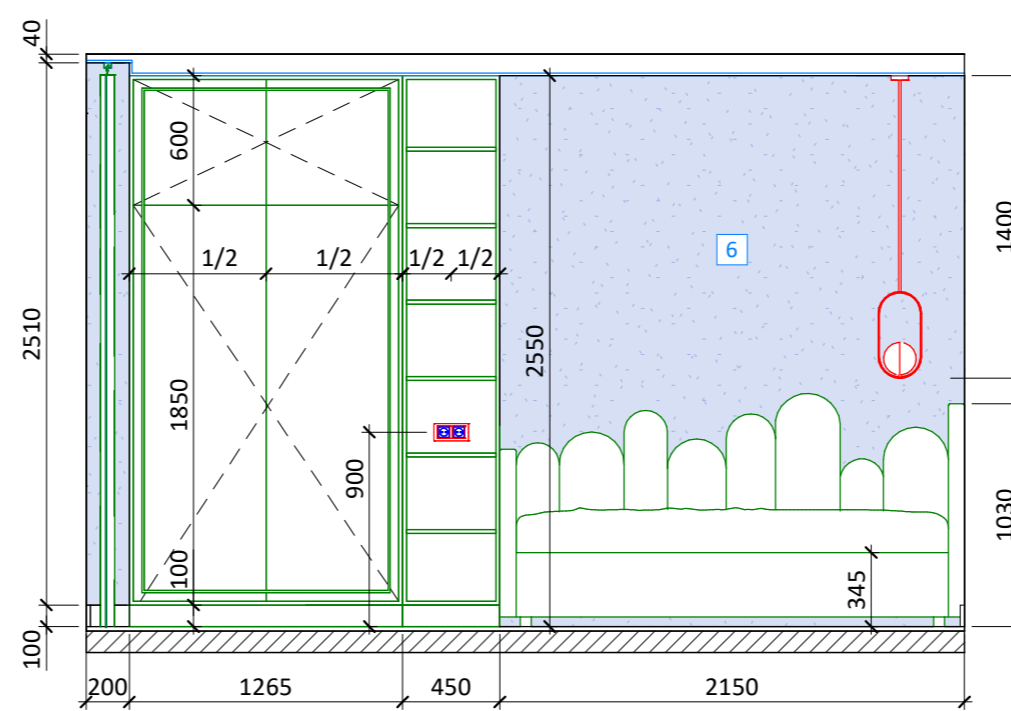

Вид 19

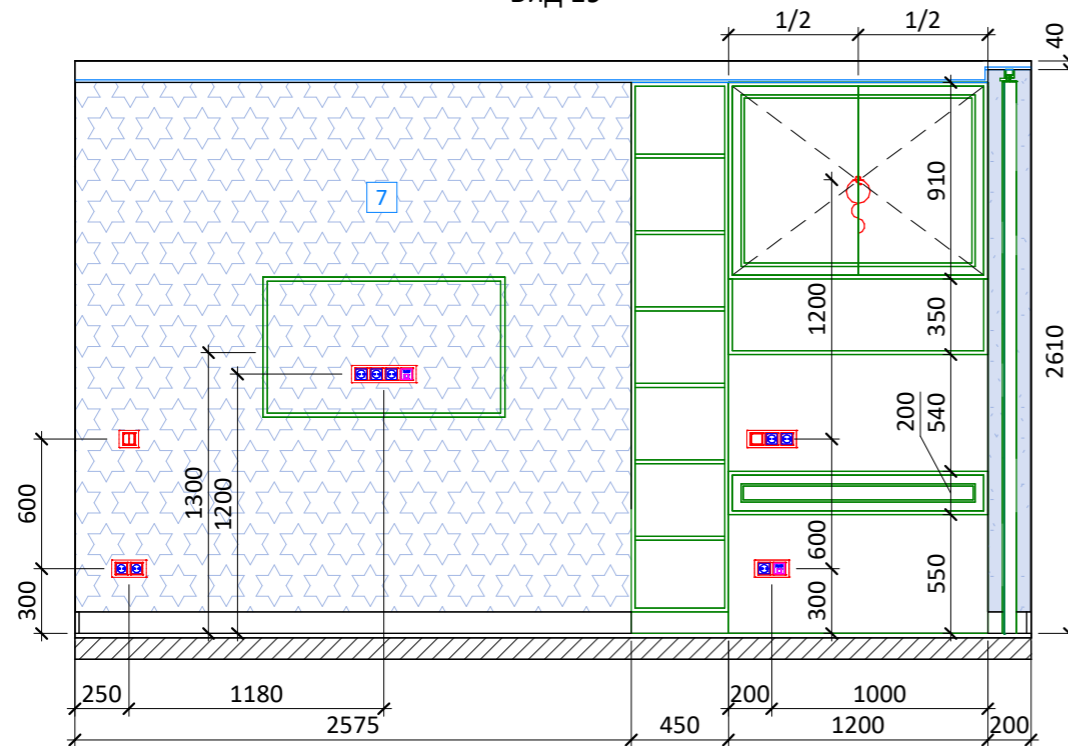

Вид 20

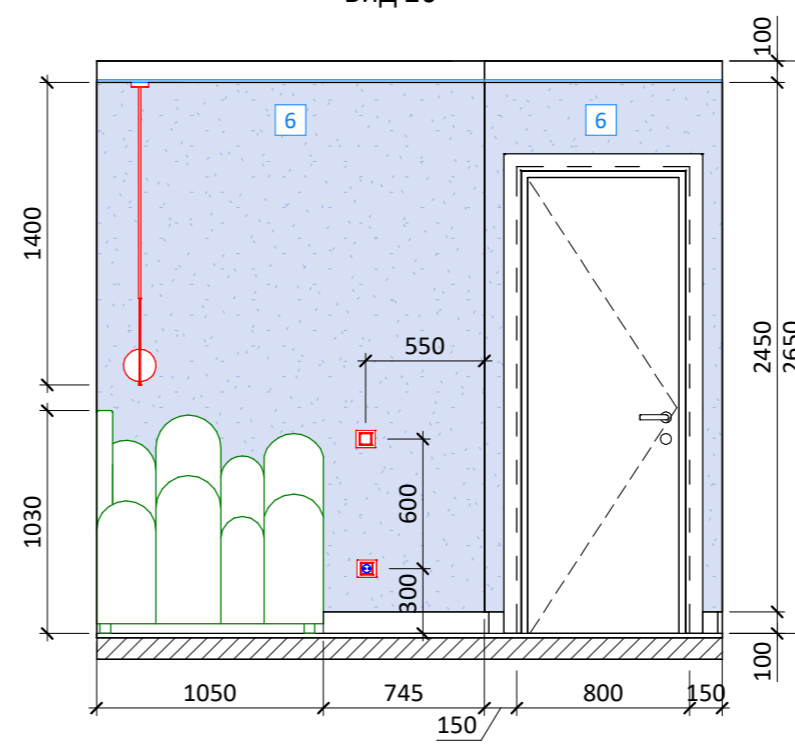

Примітка:

1. Перед виготовленням меблів уточнити розміри приміщення за фактом, розміри меблів уточнити та погодити із замовником.
2. Розставляння розеток та вимикачів дивитися з листом 8,9.
3. Матеріали додатково узгодити з замовником та дизайнером.

Проект інтер'єру квартири за адресою:
м. Дніпро, ЖК "Щасливий"

Дизайн інтер'єру
квартири

| Стадія | Лист | Листів |
|--------|------|--------|
| РП | 18 | 24 |

Розгортки стін першої дитячої

Взам. Інв. №

Підпис і дата

Інв. № підл.

| Тип | Найменування |
|-----|-------------------------------------------------------------|
| 6 | Фарбування, блакитний колір (RAL 670-2), додатково узгодити |
| 7 | Фотошпалери (тип 1), додатково узгодити із замовником |

Розгортки стін санвузла

Вид 21

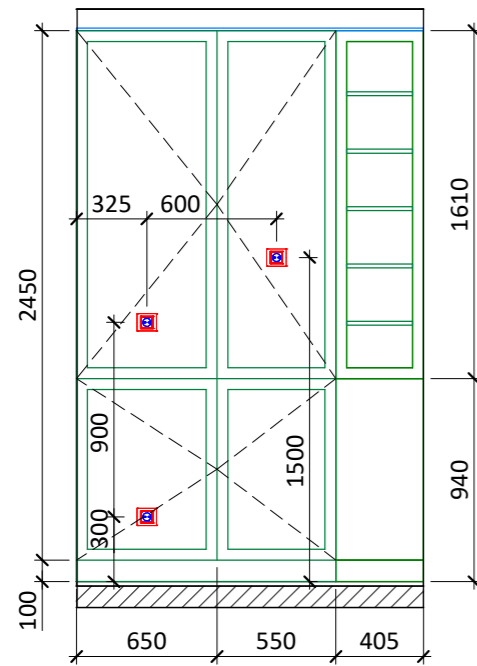

Вид 22

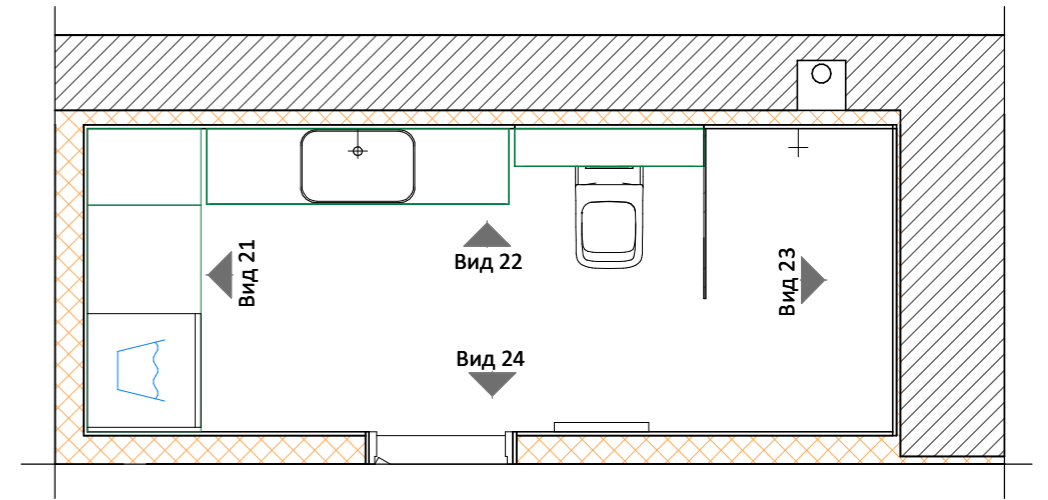
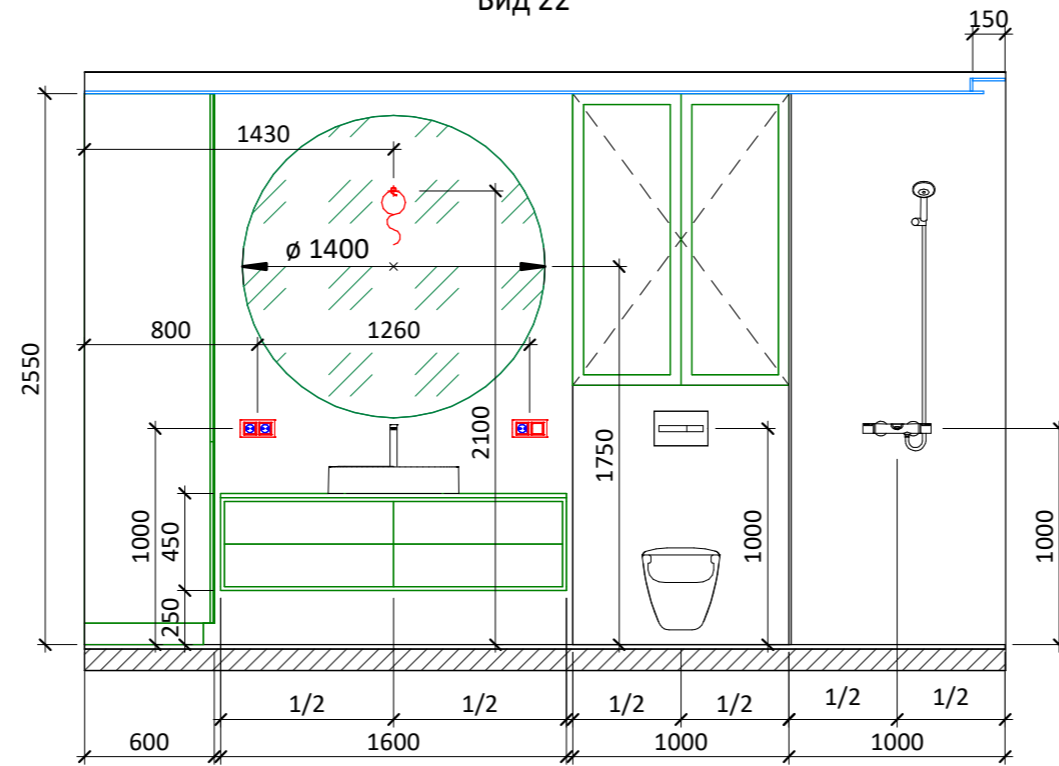

Вид 23

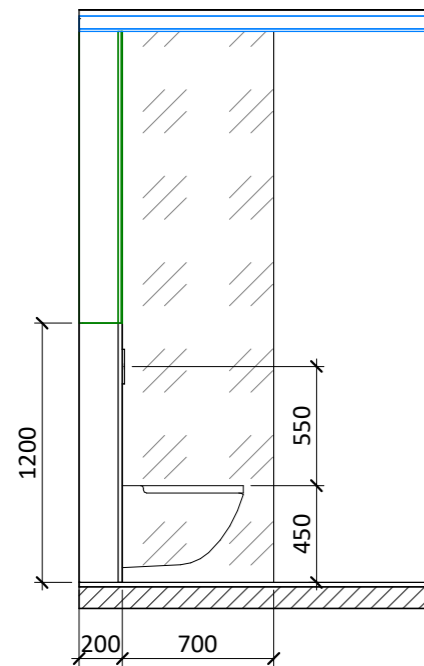

Вид 24

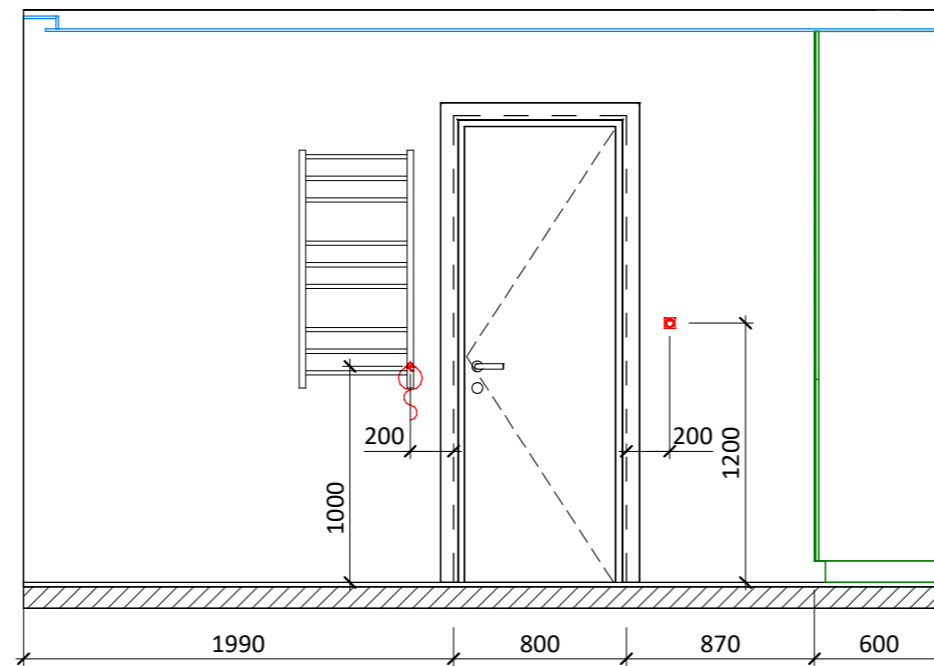

Примітка:

1. Перед виготовленням меблів уточнити розміри приміщення за фактом, розміри меблів уточнити та погодити із замовником.
2. Розставлення розеток та вимикачів дивитися з листом 8,9.
3. Матеріали додатково узгодити з замовником та дизайнером.

Проект інтер'єру квартири за адресою:
м. Дніпро, ЖК "Щасливий"

Дизайн інтер'єру
квартири

| Стадія | Лист | Листів |
|--------|------|--------|
| РП | 19 | 24 |

Розгортки стін санвузла

Взам. Інв. №

Підпис і дата

Інв. № підл.

Розгортки стін санвузла з розкладкою плитки

Вид 21

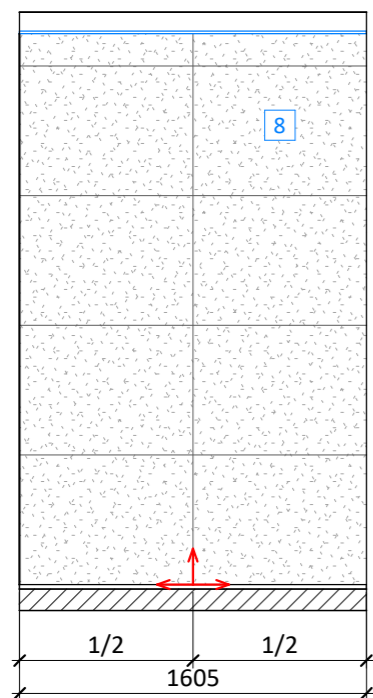

Вид 22

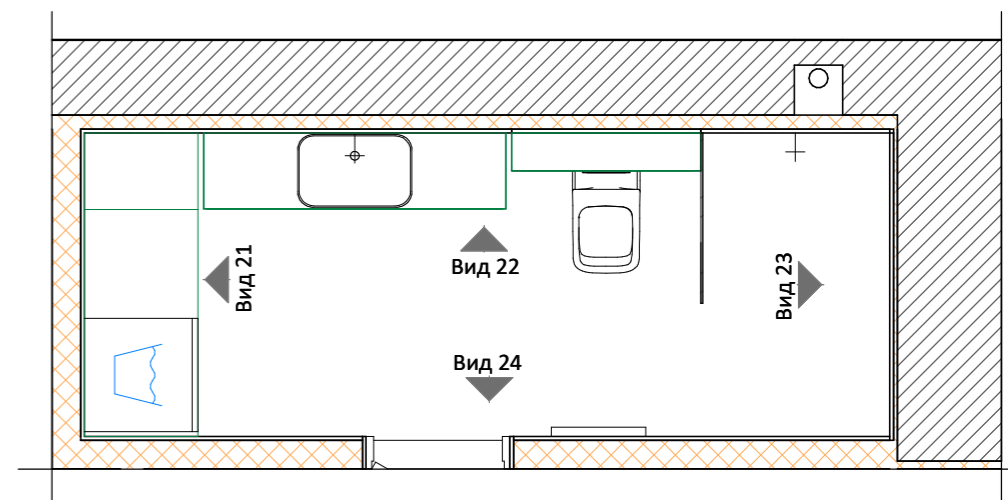
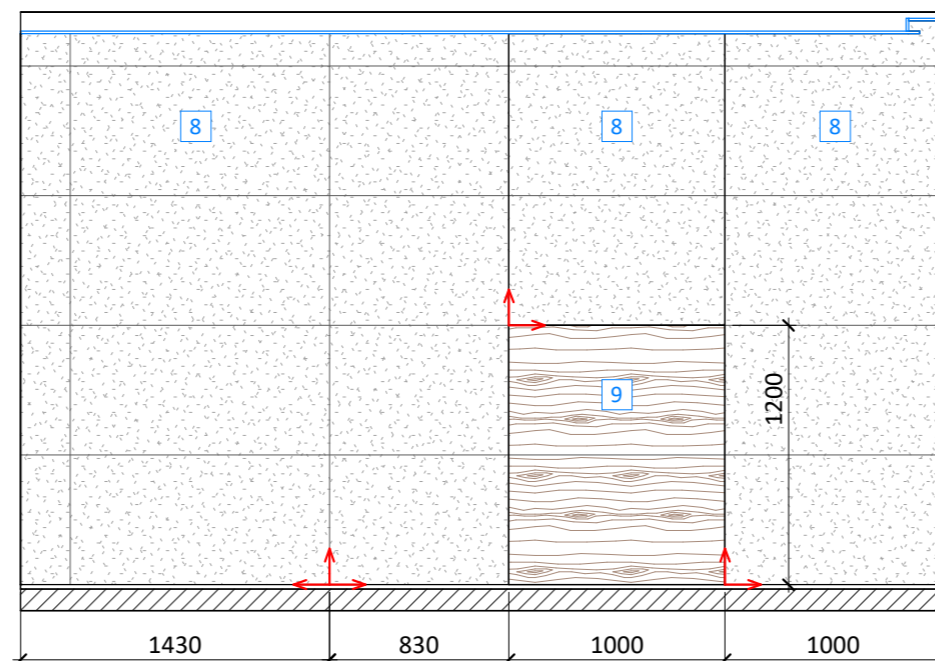

Вид 23

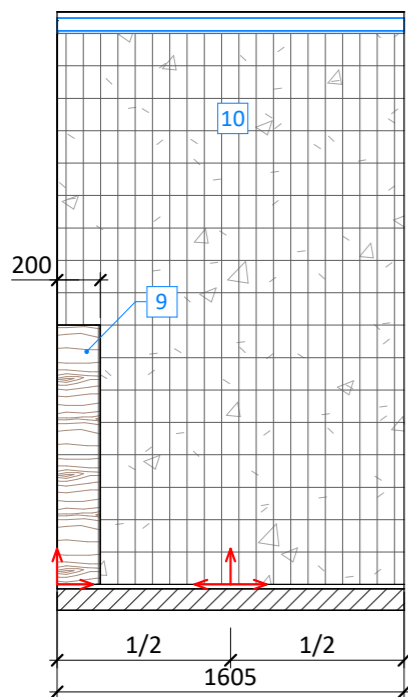

Вид 24

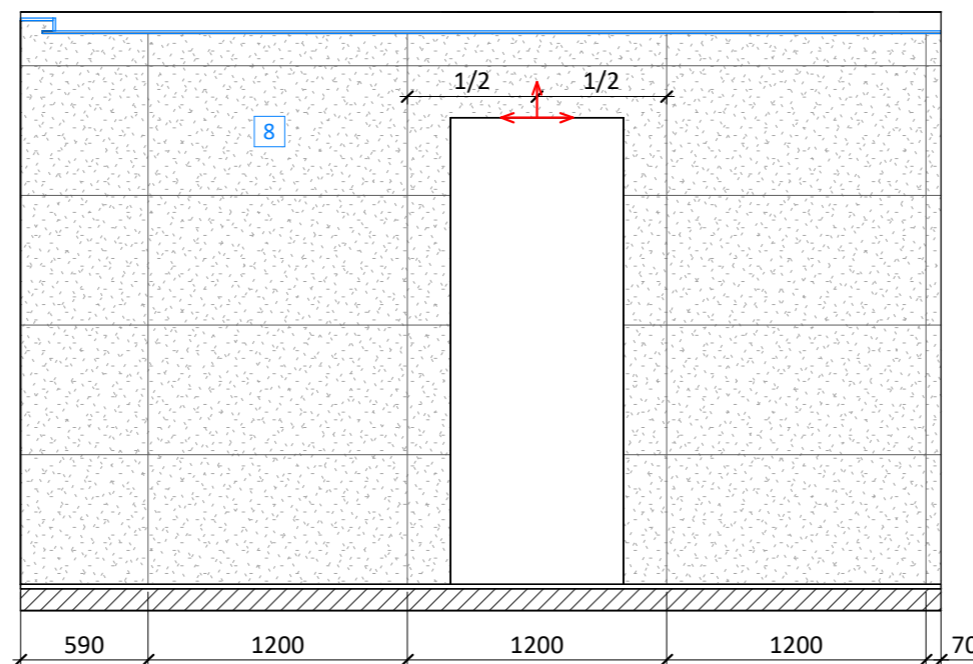

Початок розкладки плитки

Примітка:

1. Перед виготовленням меблів уточнити розміри приміщення за фактом, розміри меблів уточнити та погодити із замовником.
2. Розставляння розеток та вимикачів дивитися з листом 8,9.
3. Матеріали додатково узгодити з замовником та дизайнером.

Проект інтер'єру квартири за адресою:
м. Дніпро, ЖК "Щасливий"

Дизайн інтер'єру
квартири

| Стадія | Лист | Листів |
|--------|------|--------|
| РП | 20 | 24 |

Розгортки стін санвузла з розкладкою
плитки

Взам. Інв. №

Підпис і дата

Інв. № підл.

| Тип | Найменування |
|-----|--------------------------------------------------------|
| 8 | Керамограніт GEOTILES COLORADO PERLA NAT RECT 600x1200 |
| 9 | Панель HPL, індивідуальне виготовлення |
| 10 | Керамограніт GEOTILES COLORADO PERLA NAT RECT мозаика |

Розгортки стін другої дитячої

Вид 25

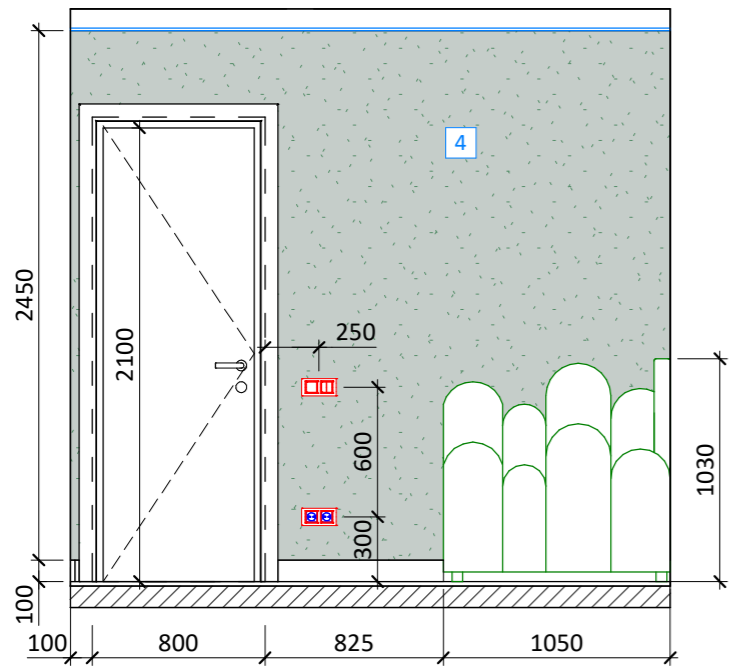

Вид 26

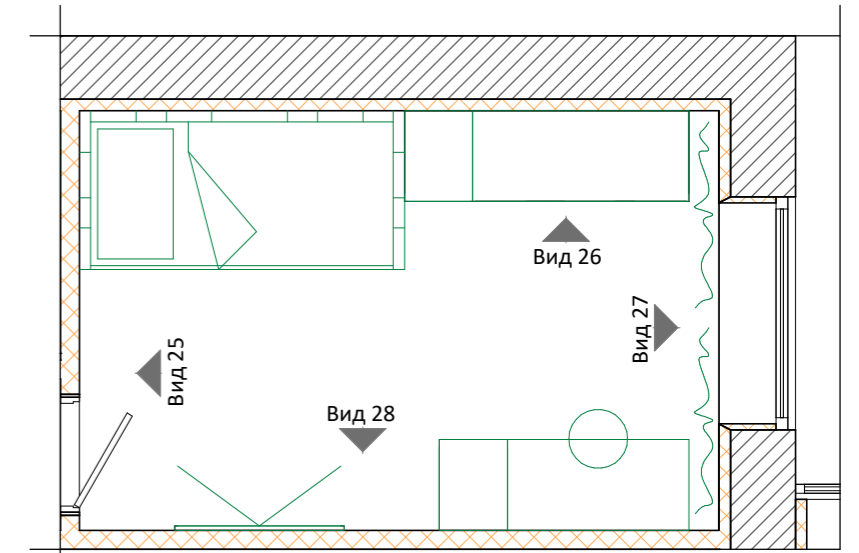
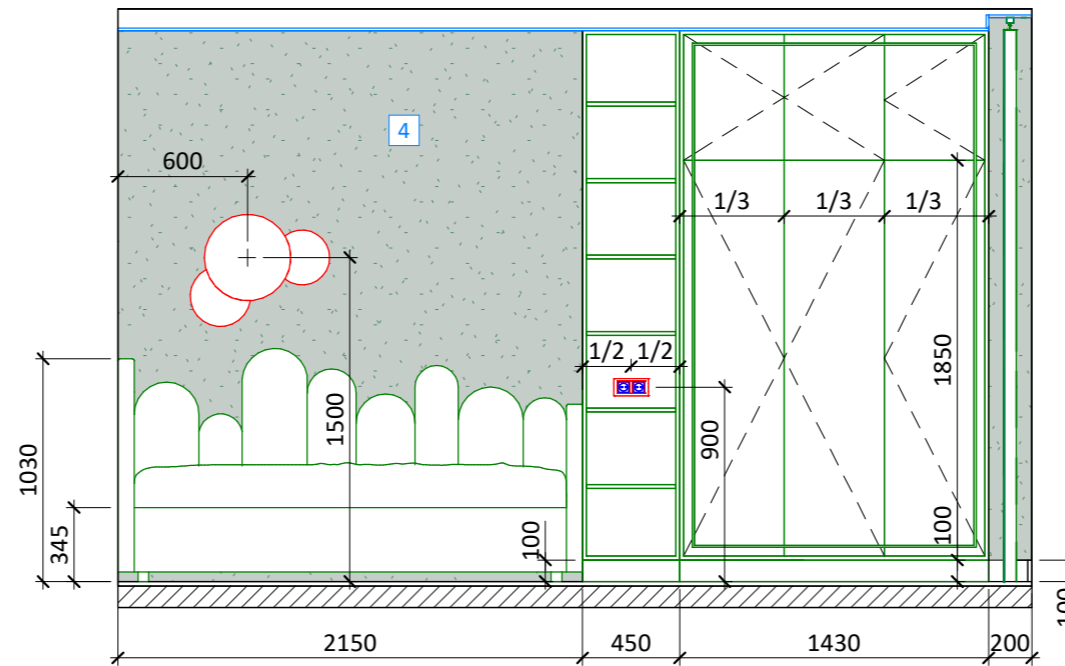

Вид 27

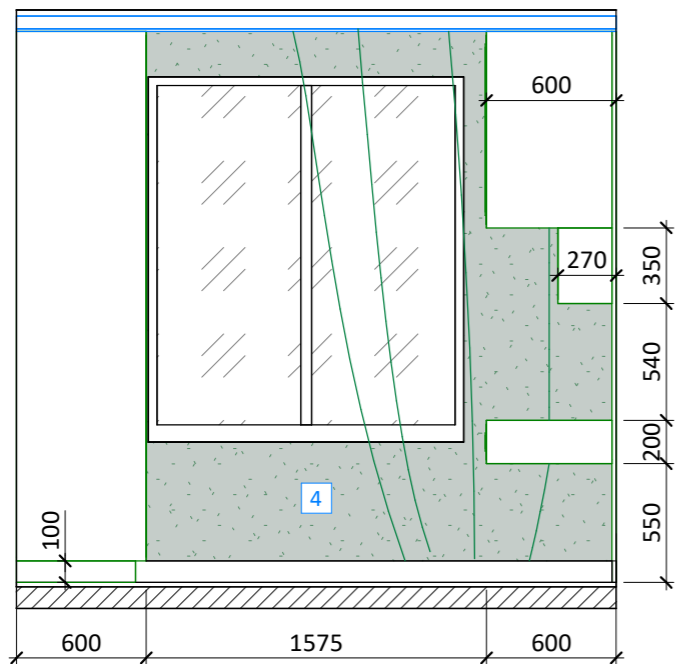

Вид 28

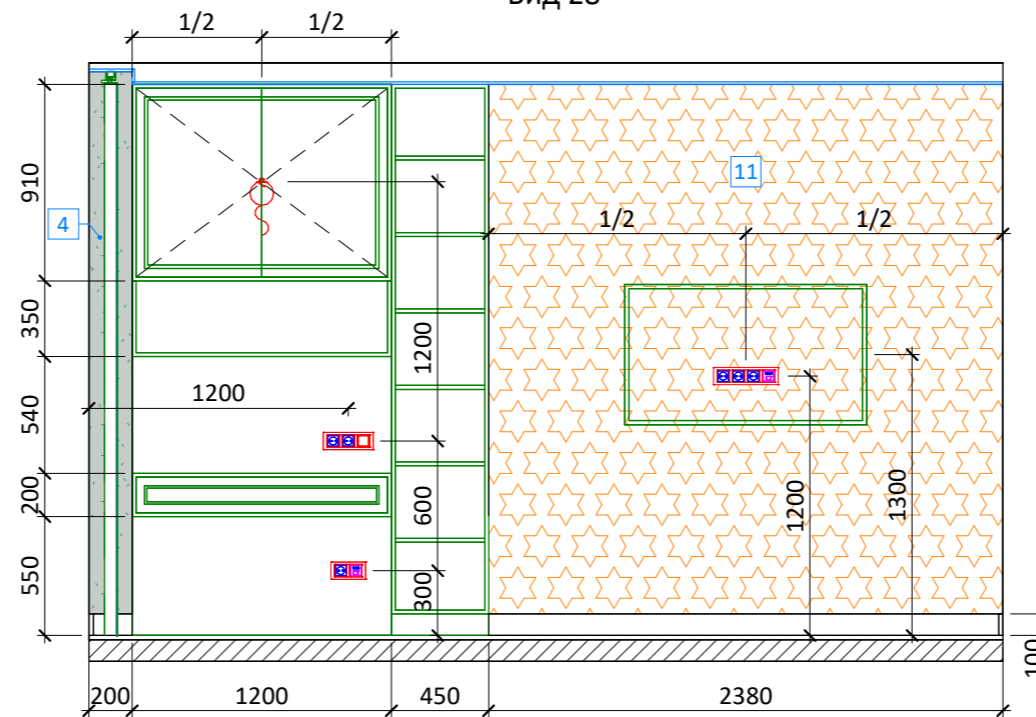

Примітка:

1. Перед виготовленням меблів уточнити розміри приміщення за фактом, розміри меблів уточнити та погодити із замовником.
2. Розставляння розеток та вимикачів дивитися з листом 8,9.
3. Матеріали додатково узгодити з замовником та дизайнером.

Проект інтер'єру квартири за адресою:
м. Дніпро, ЖК "Щасливий"

Дизайн інтер'єру
квартири

| Стадія | Лист | Листів |
|--------|------|--------|
| РП | 21 | 24 |

Розгортки стін другої дитячої

Взам. Інв. №

Підпис і дата

Інв. № підл.

| Тип | Найменування |
|-----|----------------------------------------------------------|
| 4 | Фарбування, зелений колір (RAL 6021), додатково узгодити |
| 11 | Фотошпалери (тип 2), додатково узгодити із замовником |

Розгортки стін спальні

Вид 29

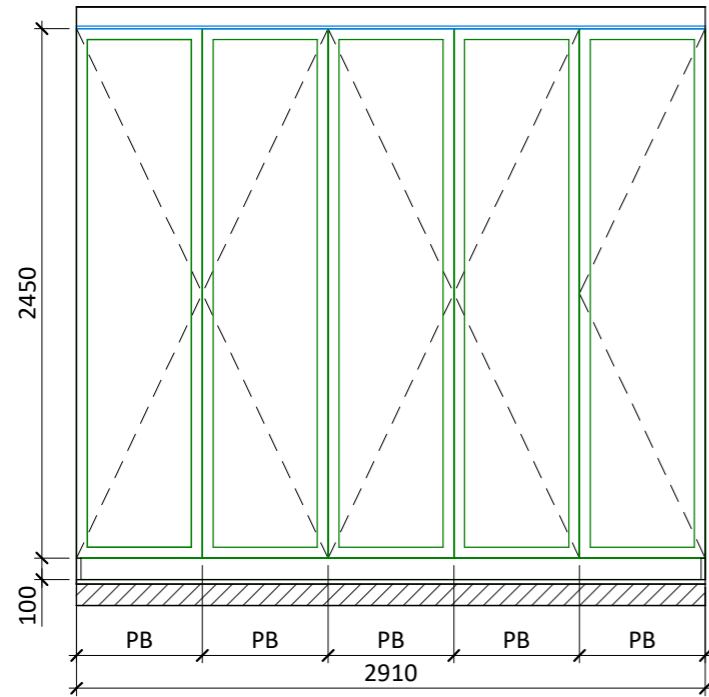

Вид 30

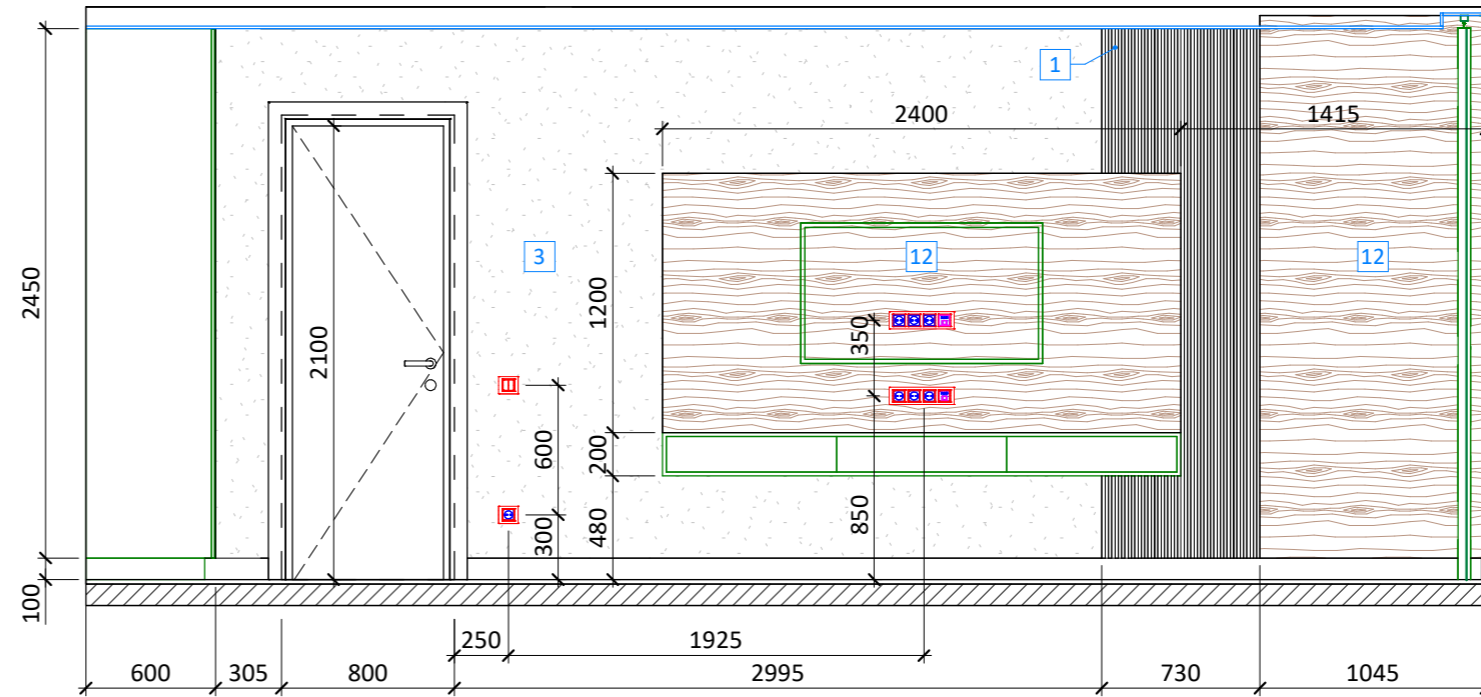

Вид 31

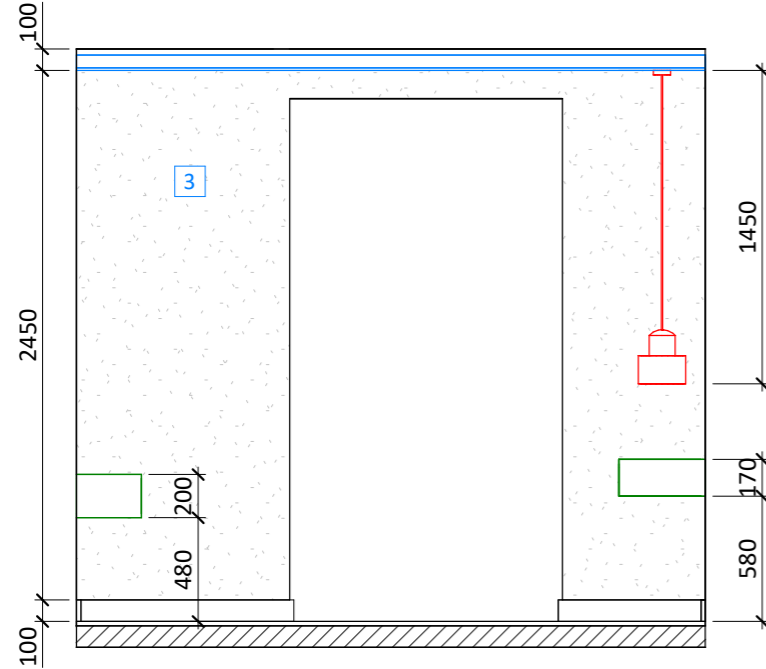

Вид 32

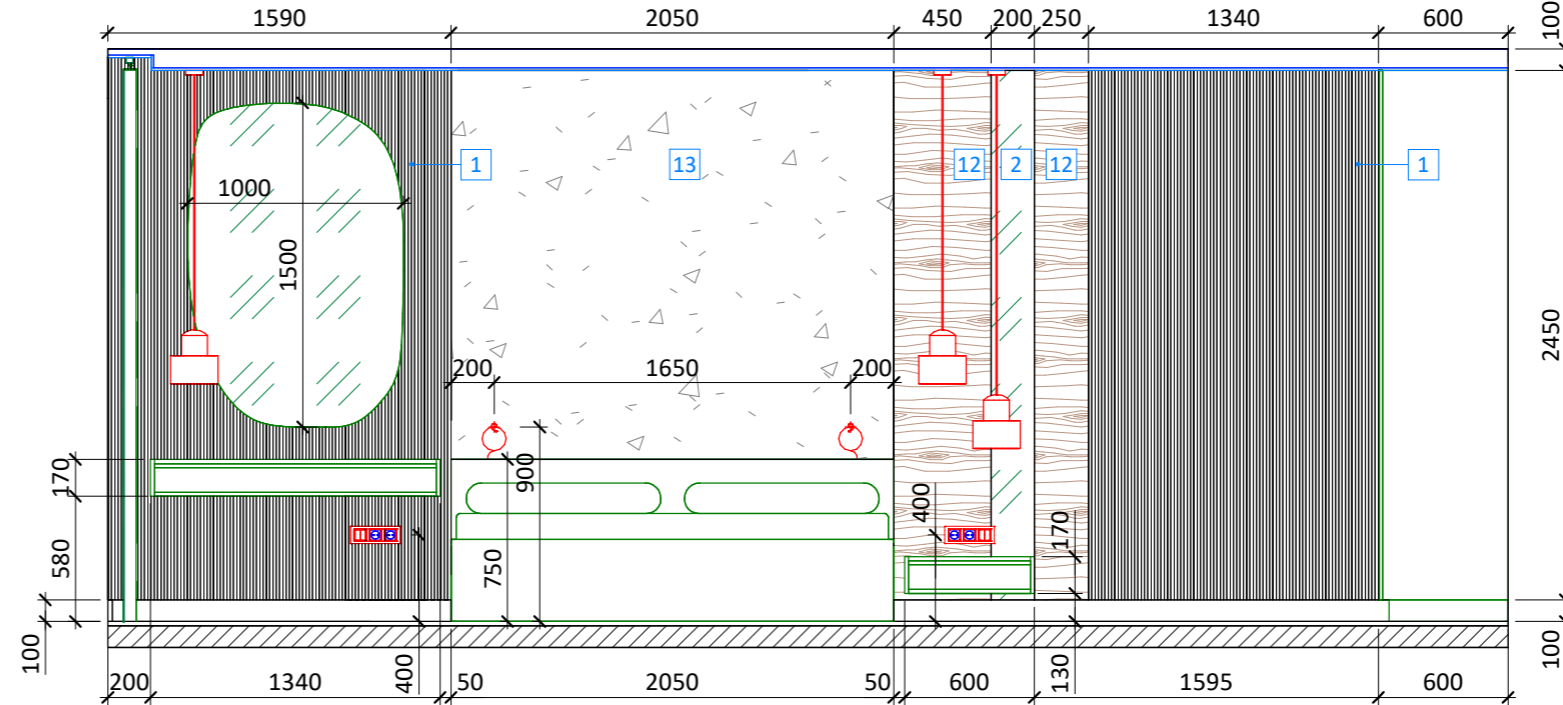

Примітка:

1. Перед виготовленням меблів уточнити розміри приміщення за фактом, розміри меблів уточнити та погодити із замовником.
2. Розставляння розеток та вимикачів дивитися з листом 8,9.
3. Матеріали додатково узгодити з замовником та дизайнером.

Проект інтер'єру квартири за адресою:
м. Дніпро, ЖК "Щасливий"

Дизайн інтер'єру
квартири

| Стадія | Лист | Листів |
|--------|------|--------|
| РП | 22 | 24 |

Розгортки стін спальні

Взам. Інв. №

Підпис і дата

Інв. № підл.

| Тип | Найменування |
|-----|-----------------------------------------------------------------|
| 1 | Центральна панель PANELIO HUGO OAK CRAFT / black PA4879 |
| 2 | Дзеркало |
| 3 | Фарбування, перлинно-білий колір (RAL 1013), додатково узгодити |
| 12 | Панель МДФ шпонована (або HPL), індивідуальне виготовлення |
| 13 | Декоративна штукатурка під камінь |

Розгортки стін балкону при спальні

Вид 33

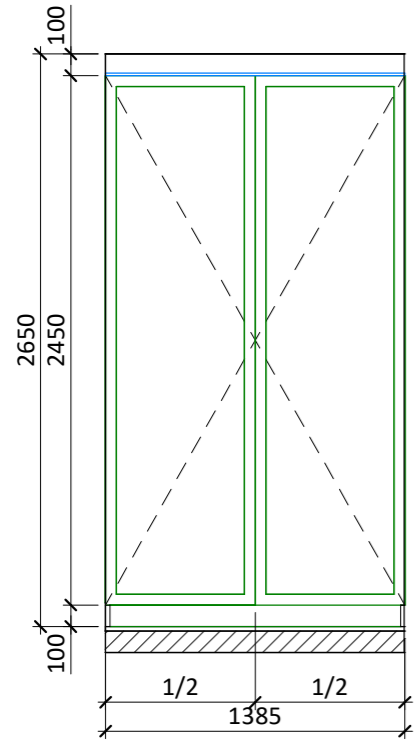

Вид 34

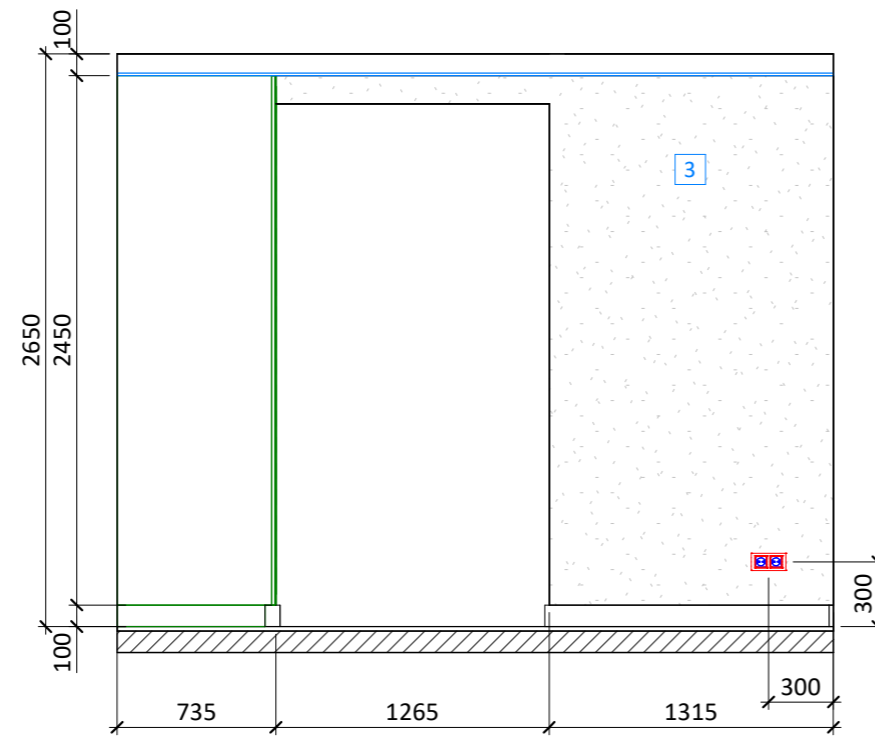

Примітка:

1. Перед виготовленням меблів уточнити розміри приміщення за фактом, розміри меблів уточнити та погодити із замовником.
2. Розставлення розеток та вимикачів дивитися з листом 8,9.
3. Матеріали додатково узгодити з замовником та дизайнером.

| | |
|---------------|--|
| Взам. Інв. № | |
| Підпис і дата | |
| Інв. № підл. | |

| Тип | Найменування |
|-----|-----------------------------------------------------------------|
| 3 | Фарбування, перлинно-білий колір (RAL 1013), додатково узгодити |

| | | | |
|---------------------------------------------------------------------------|--------|------|--------|
| Проект інтер'єру квартири за адресою: м. Дніпро, ЖК "Щасливий" | | | |
| Дизайн інтер'єру квартири | Стадія | Лист | Листів |
| | РП | 23 | 24 |
| Розгортки стін балкону при спальні | | | |

Відомість оздоблення

| Стелі | | Стіни | | Підлога | |
|------------------------------------------------------------|-----------------------|------------------------------------------------------------------|-----------------------|-------------------------------------------------------|-----------------------|
| Вид обробки, колір | Площа, м ² | Вид обробки, колір | Площа, м ² | Тип обробки, колір | Площа, м ² |
| Стеля з гіпсокартону, фарбування, колір - білий (RAL 9003) | 49.0 | Декоративна штукатурка під камінь | 3.7 | Ламінат- Wide Long Plank - Sensation 2050 x 240 | 107.6 |
| | | Дзеркало | 3.6 | | |
| | | Керамограніт GEOTILES COLORADO PERLA NAT RECT 600x1200 | 23.0 | | |
| | | Керамограніт GEOTILES COLORADO PERLA NAT RECT мозаика | 4.2 | | |
| | | Керамограніт Pamesa Ceramica CR ASCOLANO GRIS LEVIGLASS 600x1200 | 3.6 | | |
| | | Панель HPL, індивідуальне виготовлення | 1.7 | | |
| | | Панель МДФ шпонована (або HPL), індивідуальне виготовлення | 7.2 | | |
| | | Фарбування, блакитний колір (RAL 670-2), додатково узгодити | 17.6 | | |
| | | Фарбування, зелений колір (RAL 6021), додатково узгодити | 26.0 | | |
| | | Фарбування, перлинно-білий колір (RAL 1013), додатково узгодити | 90.1 | | |
| Стеля натяжна, колір - білий (RAL 9003) | 62.7 | Фотошпалери (тип 1), додатково узгодити із замовником | 6.3 | Керамограніт GEOTILES COLORADO PERLA NAT RECT 600x600 | 6.8 |
| | | Фотошпалери (тип 2), додатково узгодити із замовником | 5.8 | | |
| | | Центральна панель PANELIO HUGO OAK CRAFT / black PA4879 | 46 шт | | |
| | | Карниз Orac Decor Basixx CB501 | 46.3 м | | |
| | | Молдинг Orac Decor PX175 | 113.4 м | | |

Примітка:

1. Матеріали додатково узгодити з замовником та дизайнером.
2. Покриття пораховані без урахування швів, підрізок, рекомендований запас 5-10%.
3. Кількість плінтуса та молдингу уточнити за фактом.

**Проект інтер'єру квартири за адресою:
м. Дніпро, ЖК "Щасливий"**

**Дизайн інтер'єру
квартири**

| Стадія | Лист | Листів |
|--------|------|--------|
| РП | 24 | 24 |

Відомість оздоблення

Взам. Інв. №

Підпис і дата

Інв. № підл.