

Portfolio

INTERIOR DESIGN



Rozhko Lev

24.01.2002

rozhkolev@gmail.com

+380993101790

EDUCATION

September 2019-June 2023

Bachelor, Kyiv National University of Constructions and Architecture, Kyiv, Ukraine

SKILLS

- CGI Interior Visualization;
- Project Management Skills;
- Multitasking Skills;
- Create a project template;
- Technological drawing Skills;
- Knowledge of building design;
- BIM project;
- 3D Artist (3D Modeler).

SOFTWARE



LANGUAGES

- Ukrainian;
- English;
- Russian.

EMPLOYMENT HISTORY

March 2022-October 2022

Architect, New Vision, Kyiv

- Creation of a BIM model from a point cloud

Freelance

September 2021-March 2022

- Development of design projects and creation of interior visualizations



House in Vyshgorod

INTERIOR DESIGN

YEAR
2022

SIZE
132 m²

LOCATION
Vyshgorod, Ukraine

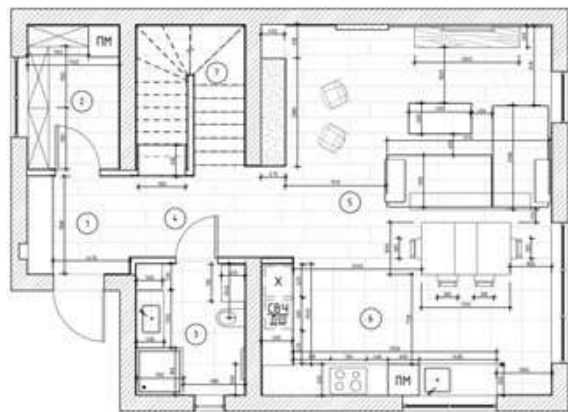

Специфікація приміщень 1 поверху (без коридорів)

№ приміщення	Назва приміщення	Площа
1	Приміщення	3,8 м ²
2	Кухня	10,86 м ²
3	СІВ	5,72 м ²
4	Коридор	1,72 м ²
5	Вітальня	25,03 м ²
6	Кімната	16,86 м ²
7	Спальня дитина	5,63 м ²
Загальна площа		63,45 м²

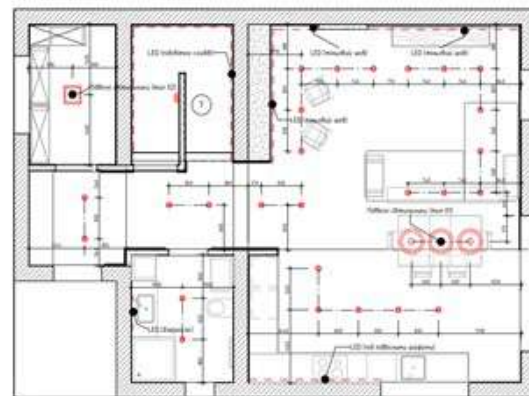

Специфікація приміщень 1 поверху (без коридорів)

№ приміщення	Назва приміщення	Площа
1	Приміщення	3,8 м ²
2	Кухня	10,86 м ²
3	СІВ	5,72 м ²
4	Коридор	1,72 м ²
5	Вітальня	25,03 м ²
6	Кімната	16,86 м ²
7	Спальня дитина	5,63 м ²
Загальна площа		63,45 м²

Специфікація приміщень 1 поверху (без коридорів)

№ приміщення	Назва приміщення	Площа
1	Приміщення	3,8 м ²
2	Кухня	10,86 м ²
3	СІВ	5,72 м ²
4	Коридор	1,72 м ²
5	Вітальня	25,03 м ²
6	Кімната	16,86 м ²
7	Спальня дитина	5,63 м ²
Загальна площа		63,45 м²

Специфікація приміщень освітлення 1 поверху

Тип	Кількість
Підвісний (вітальня, кімн. 01)	1
Підвісний (вітальня, кімн. 02)	1
Точковий (кімн. 03)	26

Планувальне рішення з розмірами 1 поверху
1-54

Умовні позначення:

- Стіна нагору декоративна
- Стіна нагору декоративна
- Двері приміщення

План розміщення приладів освітлення
1-54

Умовні позначення:

- Стіна нагору декоративна
- Стіна нагору декоративна
- Двері приміщення

Умовні позначення приладів освітлення

- Точковий підвісний освітлення
- Підвісний (вітальня, кімн. 01)
- Підвісний (вітальня, кімн. 02)
- Підвісний (вітальня, кімн. 03)
- Підвісний (вітальня, кімн. 04)
- Настінне бра

Специфікація LED підвісних 1 поверху

Тип	Кількість
LED лампа	10



This house is located in a small town with private buildings. A young family with a child should live in it. My task was to create a cozy and minimalist living room combined with the kitchen, and a quiet and peaceful second floor with a bedroom for the parents and a nursery for the boy.

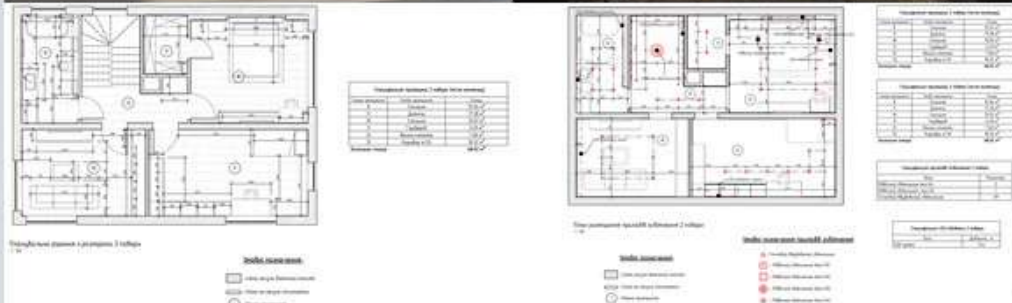
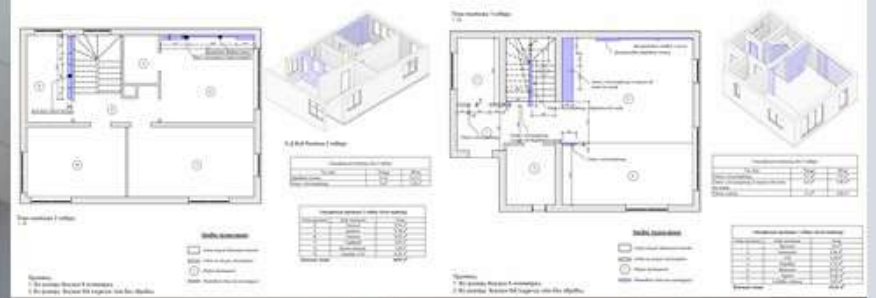

This is an example of creating a comfortable and functional space in an apartment of the new residential complex Varshavsky in Kyiv.

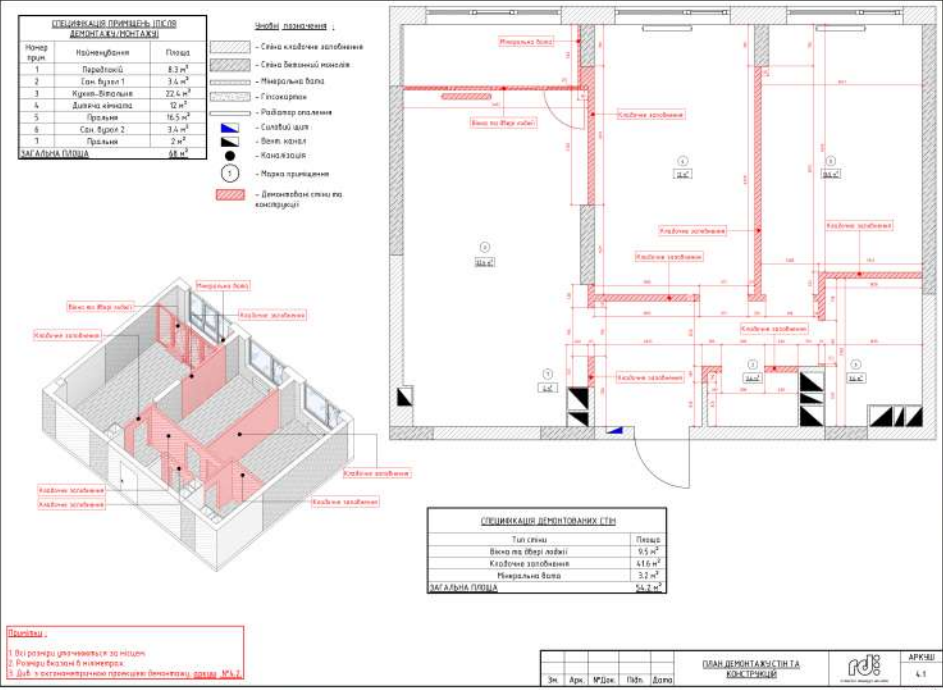
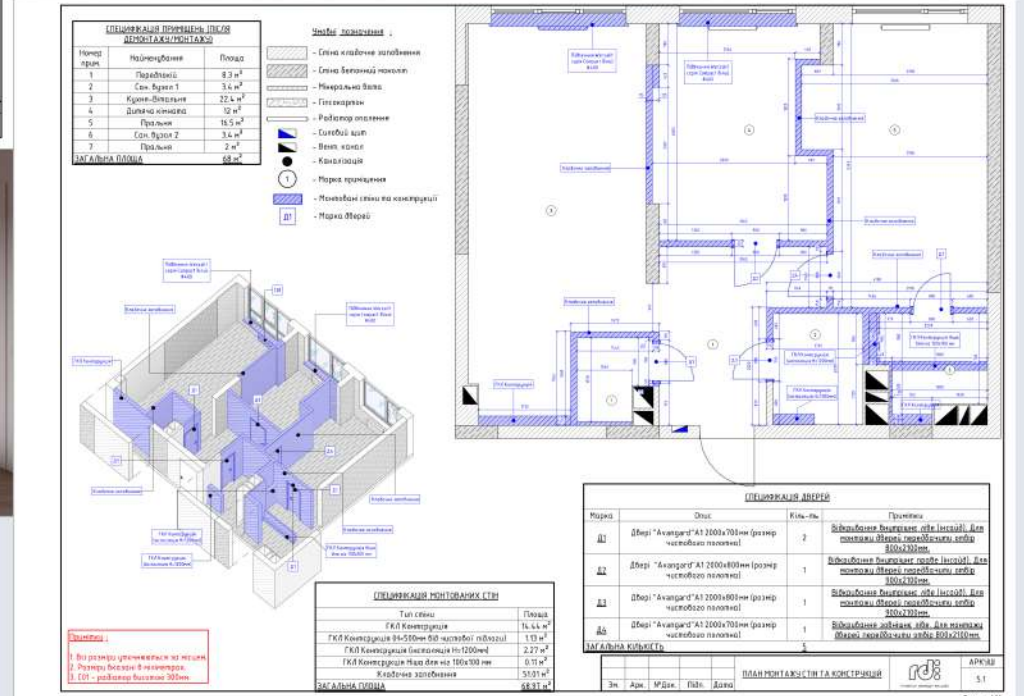

A family with a child lives in this apartment, so it was important to create a comfortable children's room and a cozy room for parents with a work area and their own bathroom.

Examples of apartment layouts with custom-made furniture, recreation areas, storage areas, and work areas.
Functional and ergonomic distribution of space to achieve maximum comfort for the family living in the apartment.

СПЕЦИФІКАЦІЯ ПРИМІЩЕНЬ ПІСЛЯ ДЕМОНТАЖУ/МОНТАЖУ		
Номер прим.	Найменування	Площа
1	Передпокій	8,3 м ²
2	Сан. вузол 1	3,4 м ²
3	Журич-бібліотека	22,4 м ²
4	Дитяча кімната	12 м ²
5	Пральня	16,5 м ²
6	Сан. вузол 2	3,4 м ²
7	Пральня	2 м ²
ЗАГАЛЬНА ПЛОЩА		68 м ²

- Швидкі позначення:
- Стіни класифікаційне заповнення
 - Стіни бетонний моноліт
 - Мінеральна вата
 - Гіпсокартон
 - Радіатор опалення
 - Силовий щит
 - Вент. канал
 - Каналізація
 - Марка прицінення

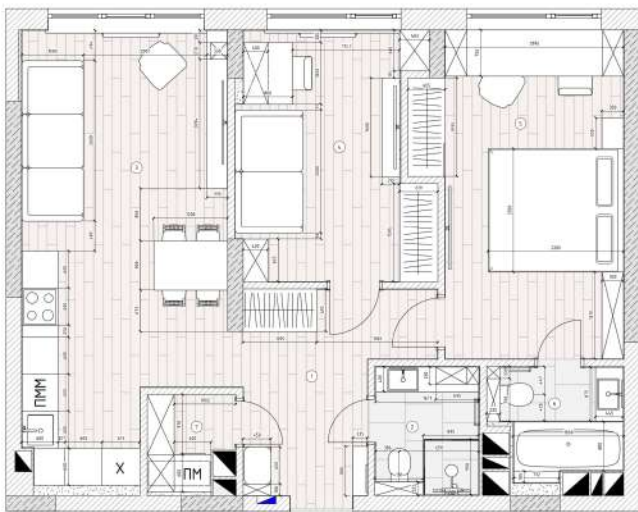

- Примітки:
1. Всі розміри уточнюються за місцем.
 2. Розміри висот в міліметрах.
 3. Ділитися з розробником стін.
 4. Специфікація побутової техніки та фабричних меблів див. аркуші №30, №31.

Зм.	Арк.	№ Док.	Підп.	Дата	ПЛАНОВАЛЬНЕ РІШЕННЯ З РОЗМІРАМИ	АРКУШ
						7.1

ФОРМАТ: А3/3

СПЕЦИФІКАЦІЯ ПРИМІЩЕНЬ ПІСЛЯ ДЕМОНТАЖУ/МОНТАЖУ		
Номер прим.	Найменування	Площа
1	Передпокій	8,3 м ²
2	Сан. вузол 1	3,4 м ²
3	Журич-бібліотека	22,4 м ²
4	Дитяча кімната	12 м ²
5	Пральня	16,5 м ²
6	Сан. вузол 2	3,4 м ²
7	Пральня	2 м ²
ЗАГАЛЬНА ПЛОЩА		68 м ²

СПЕЦИФІКАЦІЯ ІНДИВІДУАЛЬНИХ МЕБЕЛ ТА ДІВЕРКАД		
Марка	Опис	Кіль-ть
ДИТЯЧА КІМНАТА		
06	Шафа	1
07	Шафа	1
08	ТВ тумба	1
09	Шафа	1
10	Шафа над робочим столом	1
КУХІНЬ-БІБЛІОТЕКА		
01	ТВ тумба на пенал	1
02	Кухонні меблі	1
ПЕРЕДПОКІЙ		
03	Шафа з нішею для суніви	1
04	Крило	1
05	Шафа	1
21	Дверцятко	1
ПРАЛЬНЯ		
20	Побутові шафи	1
САН. ВУЗОЛ 1		
15	Шафа під умивальник	1
16	Побутова шафа	1
17	Побутова шафа	1
23	Дверцятко	1
САН. ВУЗОЛ 2		
18	Побутова шафа	1
19	Стільничка під умивальник	1
22	Дверцятко	1
ПРАЛЬНЯ		
11	Шафа	1
12	Вбудований стіл в підвешенні з шафами	1
13	Приліжкова тумба	1
14	Приліжкова тумба	1
ЗАГАЛЬНА КІЛЬКІСТЬ		23

- Примітки:
1. Всі розміри уточнюються за місцем.
 2. Розміри висот в міліметрах.
 3. Ділитися з розробником стін.
 4. Специфікація побутової техніки та фабричних меблів див. аркуші №30, №31.

Зм.	Арк.	№ Док.	Підп.	Дата	ПЛАНОВАЛЬНЕ РІШЕННЯ З НАЙМЕНУВАННЯМИ	АРКУШ
						7.2

ФОРМАТ: А3/3

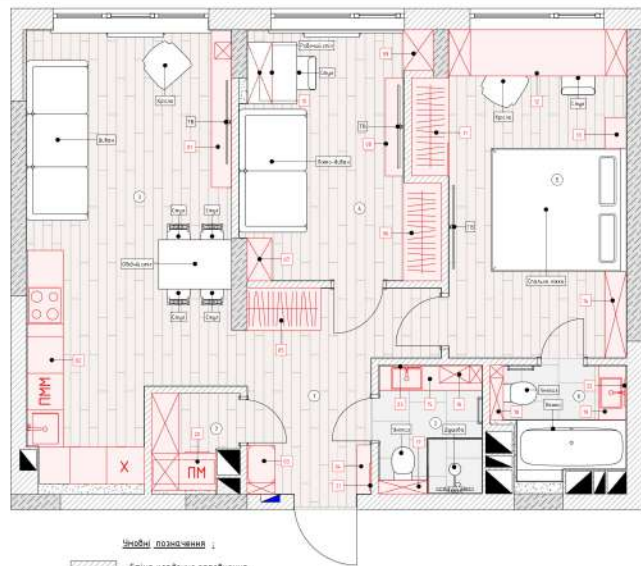

- Швидкі позначення:
- Стіни класифікаційне заповнення
 - Стіни бетонний моноліт
 - Мінеральна вата
 - Гіпсокартон
 - Радіатор опалення
 - Силовий щит
 - Вент. канал
 - Каналізація
 - Марка прицінення
 - Індивідуальні меблі, дзеркала та штори
 - Найменування фабричних меблів та побутової техніки
 - Нумерація індивідуальних меблів та дзеркал

Зм.	Арк.	№ Док.	Підп.	Дата	ПЛАНОВАЛЬНЕ РІШЕННЯ З НАЙМЕНУВАННЯМИ	АРКУШ
						7.2