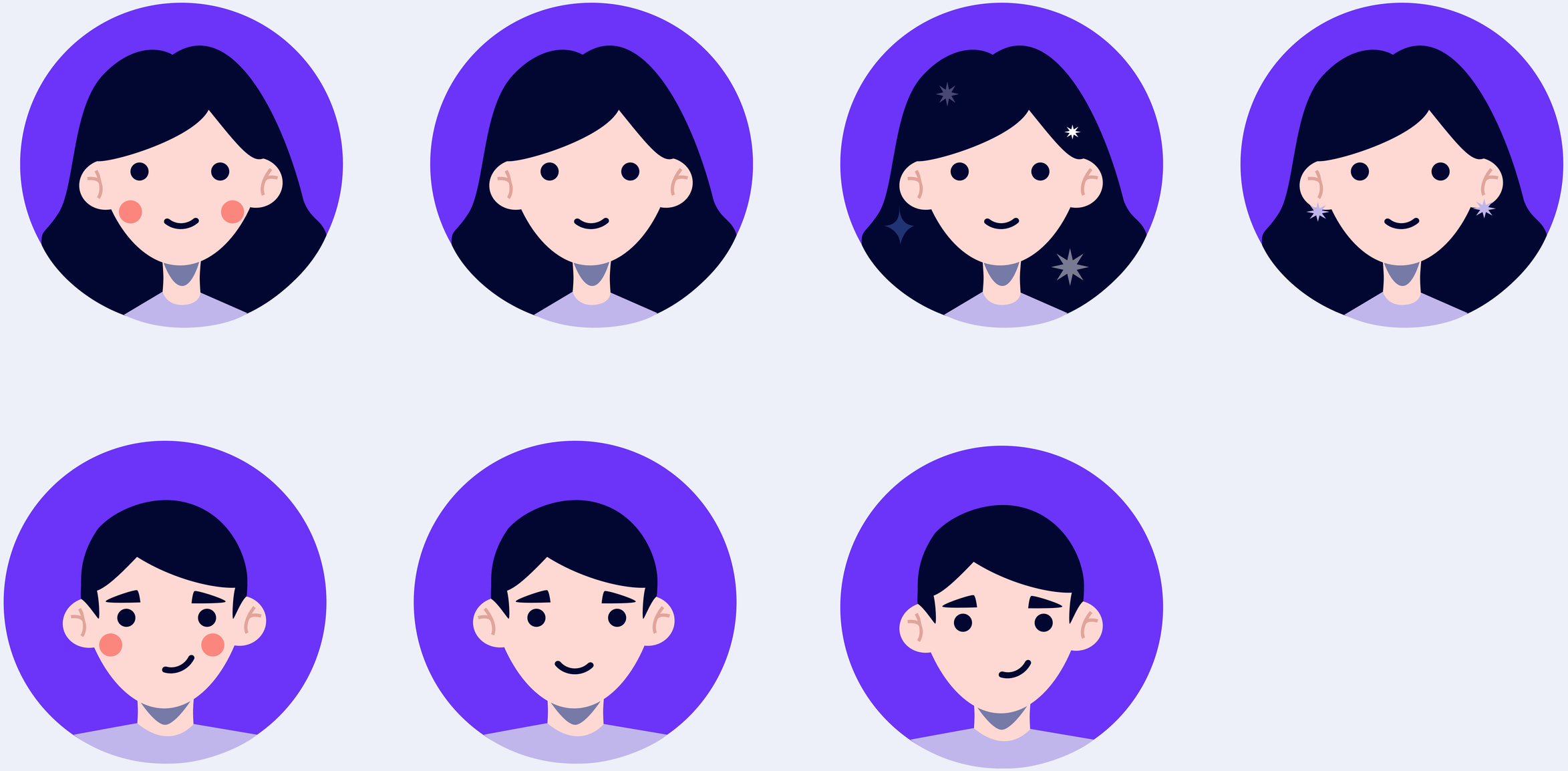

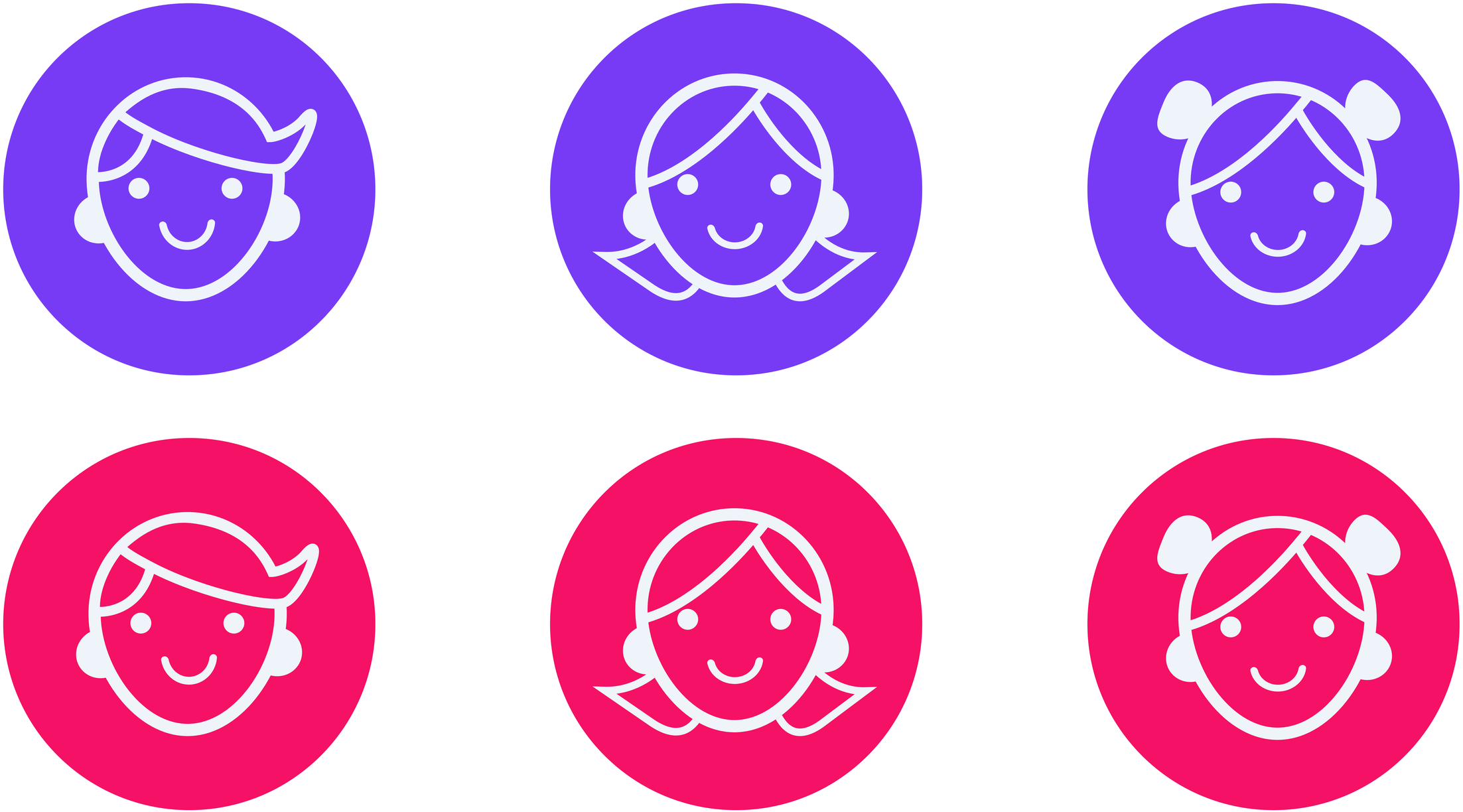

GS 9:41 AM 100%

Баланс

Для вашої безпеки ми не зберігаємо номер картки і тому обрали систему оплати **portmone.com**

Завдяки цій системі ви можете зручно поповнити внутрішній баланс додатку

Тепер кожному користувачу доступно 300 грн кредитного ліміту на який може придбати продукцію **ПЛАН Б**

Продовжити

GS 9:41 AM 100%

Замовлення

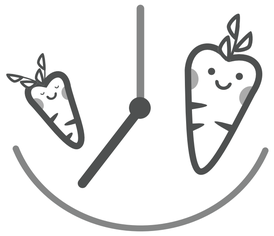

Замовлення можна зробити/змінити/видалити до **20:00** кожного дня

- Замовлення можна зробити на тиждень вперед, меню оновлюється кожний **четвер**

- Для кожного замовлення ти вказуєш ім'я, дату та холодильник

- Замовлення буде чекати тебе на спеціальній полиці

Пропустити **Продовжити**

GS 9:41 AM 100%

Нове в додатку!

1. Зроби замовлення
2. Оплати страву через внутрішній баланс
3. Або візьми їжу в кредит

Почнімо

GS 9:41 AM 100%

Прив'язка до адреси

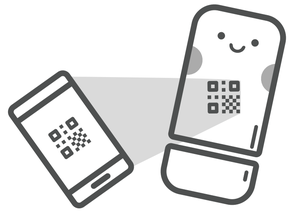

Відскануй додатком **QR код** на холодильнику.

Якщо на твоїй адресі декілька холодильників, можна буде вибрати той самий при предзамовленні.

Прив'язка робиться один раз, для наступних оплат або замовлень повторно сканувати не треба.

Пропустити **Продовжити**

GS 9:41 AM 100%

Оплата

Відкривай сканер, скануй їжу або обирай її в меню

Пропустити **Продовжити**