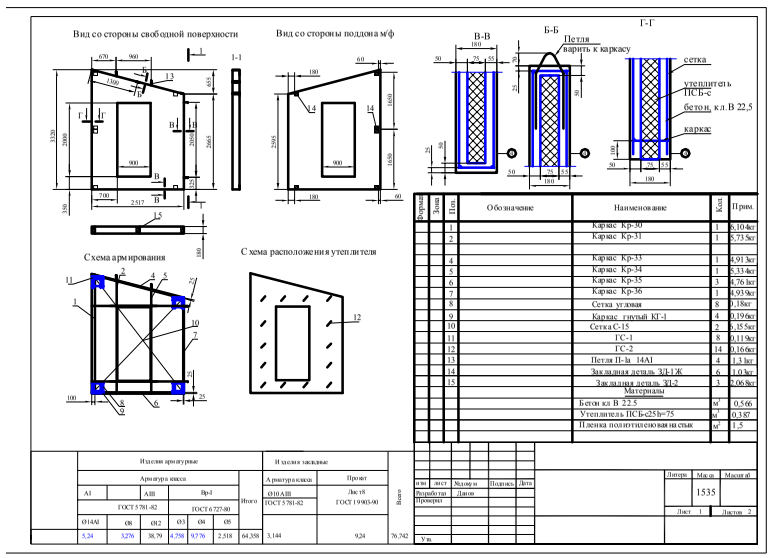
Вид со стороны свободной поверхности
Вид со стороны подлона м/ф
Схема армирования
Схема расположения утеплителя
Панель торцевая ПСк22.38
1535
Лист 1
Листов 2

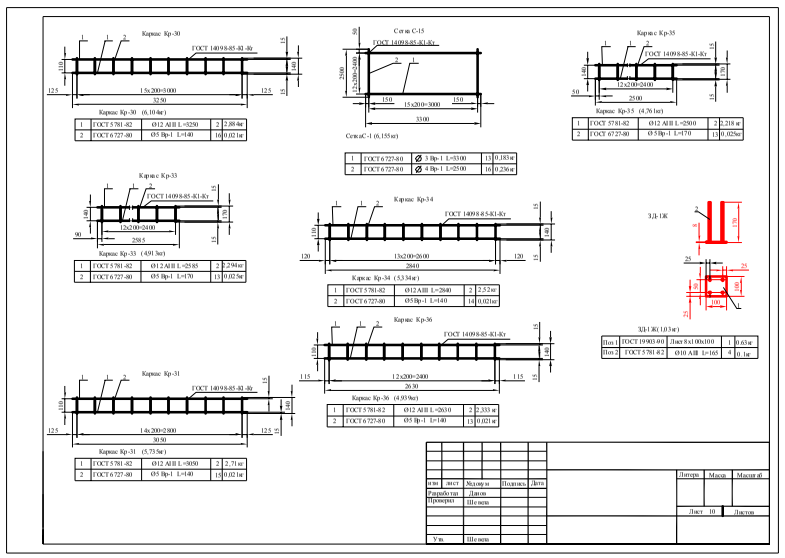
Сетка С-15
Каркас Кр-30
Каркас Кр-31
Каркас Кр-33
Каркас Кр-34
Каркас Кр-35
Каркас Кр-36
Каркас Кр-37
Каркас Кр-38
Каркас Кр-39
Каркас Кр-40
Каркас Кр-41
Каркас Кр-42
Каркас Кр-43
Каркас Кр-44
Каркас Кр-45
Каркас Кр-46
Каркас Кр-47
Сетка С-16
Сетка С-17
Сетка С-18
Сетка С-19
Лист 10
Лист 11
Лист 12

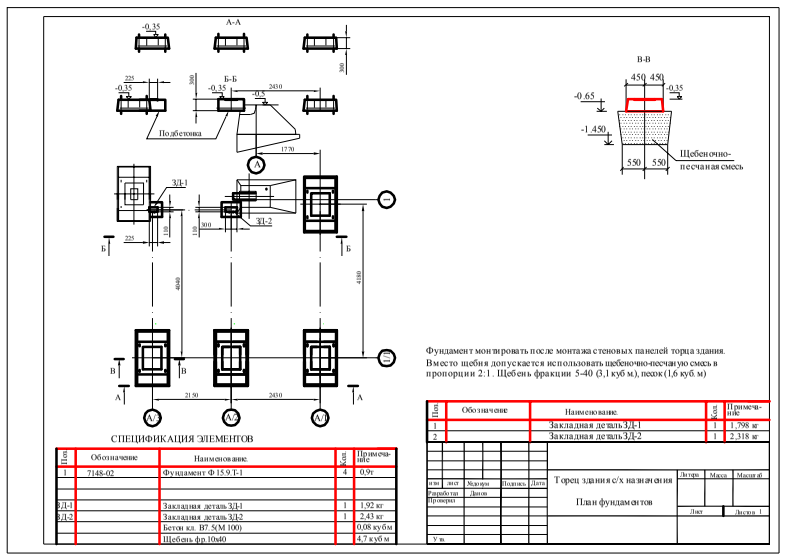
СПЕЦИФИКАЦИЯ ЭЛЕМЕНТОВ
Фундамент монтировать после монтажа стеновых панелей торца здания.
Вместо щебня допускается использовать щебеночно-песчаную смесь в пропорции 2:1. Щебень фракции 5-40 (3,1 куб.м), песок (1,6 куб.м)
Торец здания с/х назначения
План фундаментов
Лист 1
Листов 1

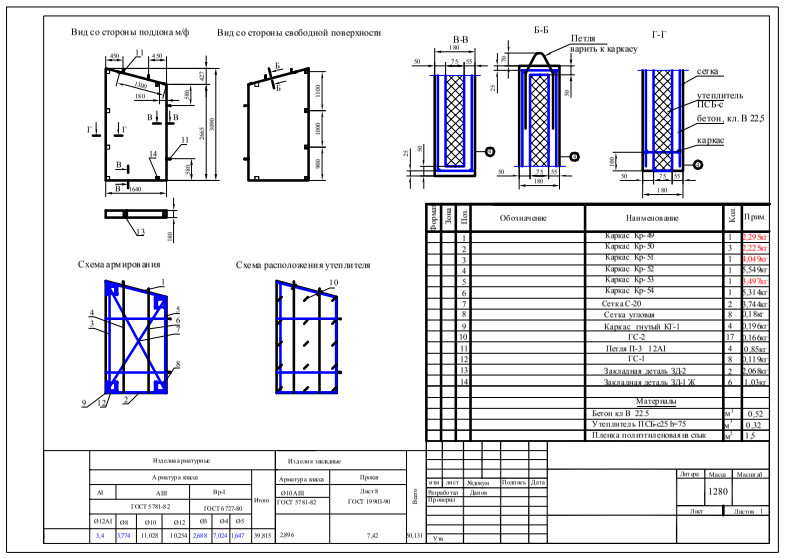
Вид со стороны подлона м/ф
Вид со стороны свободной поверхности
Схема армирования
Схема расположения утеплителя
1280
Лист 1
Листов 1

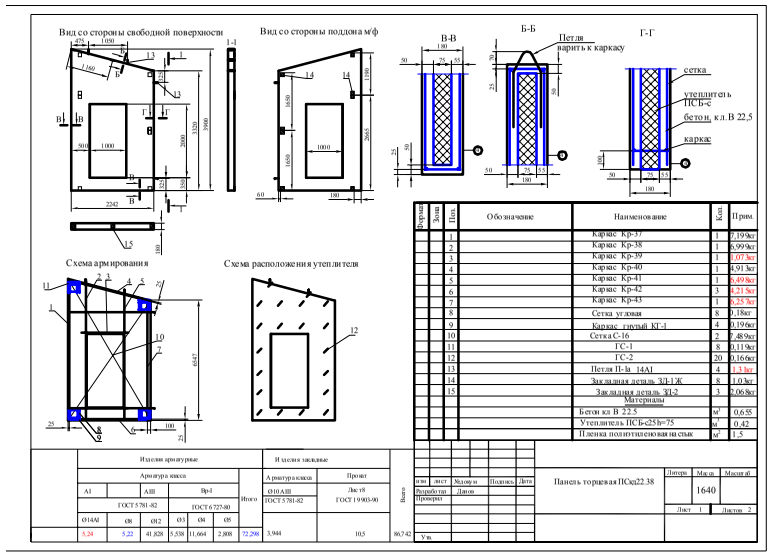
Вид со стороны свободной поверхности
Вид со стороны подлона м/ф
Схема армирования
Схема расположения утеплителя
Панель торцевая ПСк22.38
1640
Лист 1
Листов 2

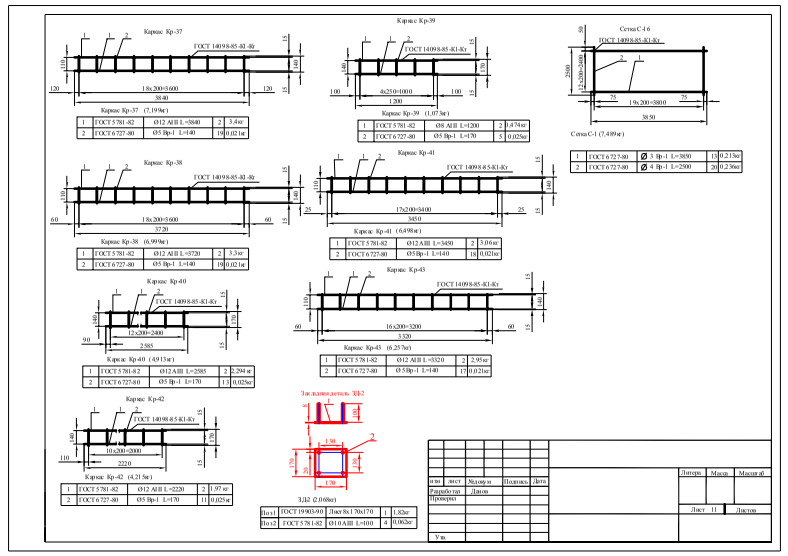
Сетка С-16
Сетка С-17
Сетка С-18
Сетка С-19
Лист 11
Лист 12

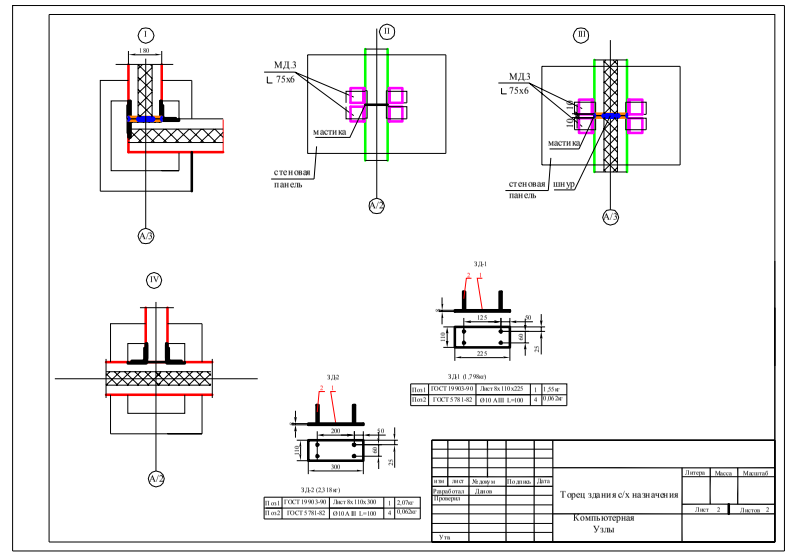
Торец здания с/х назначения
Компьютерная
Узлы
Лист 2
Листов 2

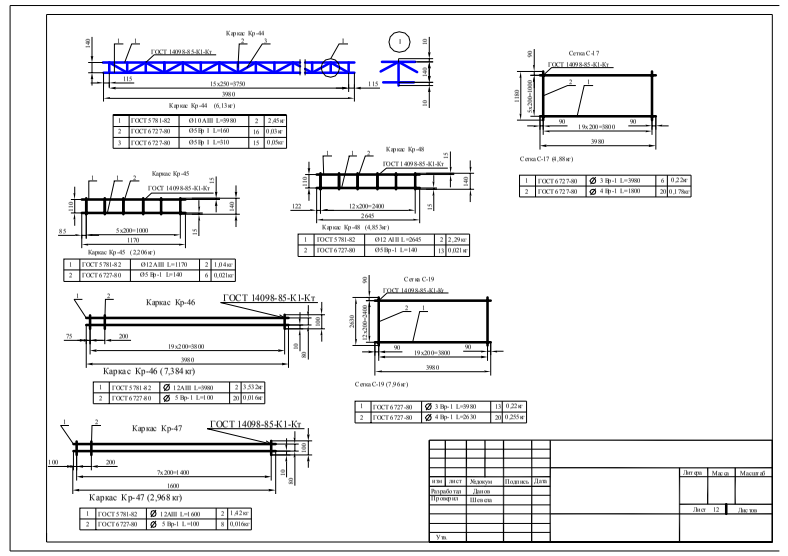

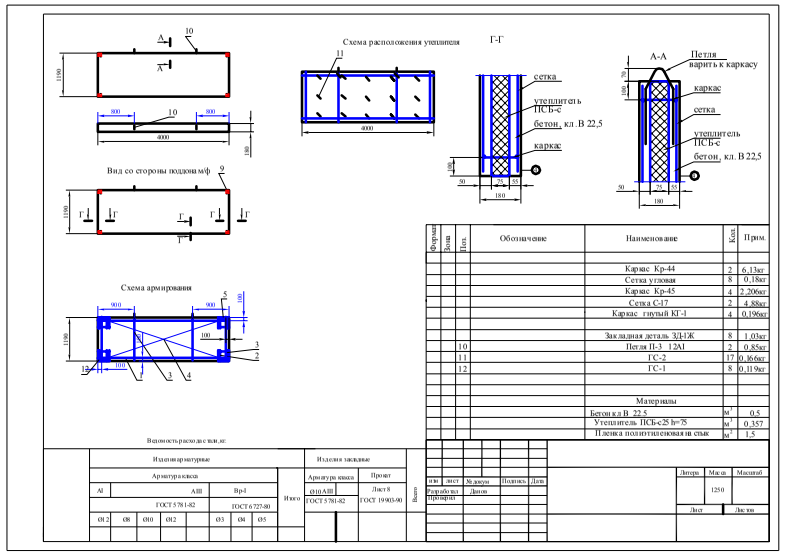
Схема расположения утеплителя
Вид со стороны подлона м/ф
Схема армирования
1250
Лист 1
Листов 1

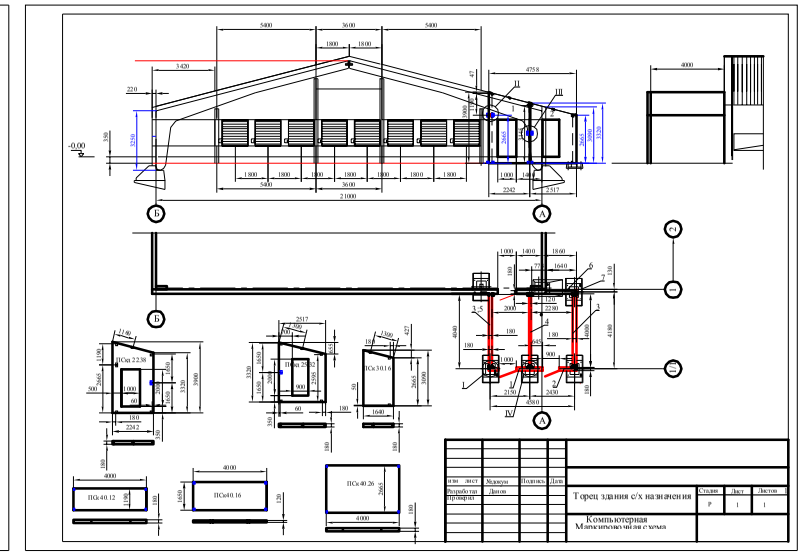
Торец здания с/х назначения
Компьютерная
Машинописная схема
Лист 1
Листов 1

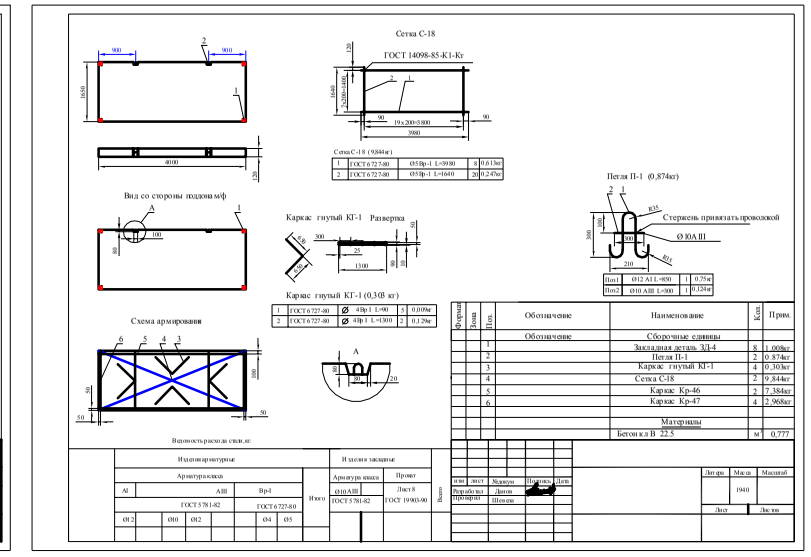
Сетка С-18
Каркас гнутый КГ-1 Развертка
Схема армирования
1960
Лист 1
Листов 1

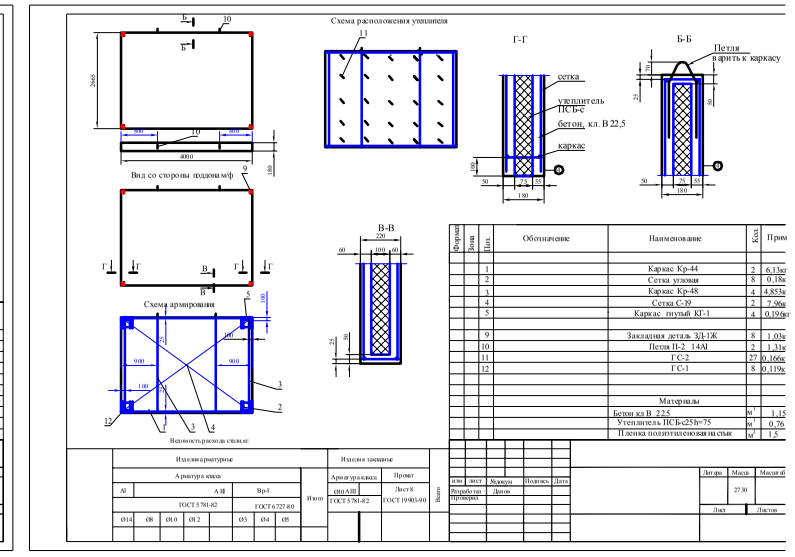
Схема расположения утеплителя
Вид со стороны подлона м/ф
Схема армирования
2730
Лист 1
Листов 1