G-2017-1_Kazarma_Teknik Bina_Personel Binası_1000-4000

1/100

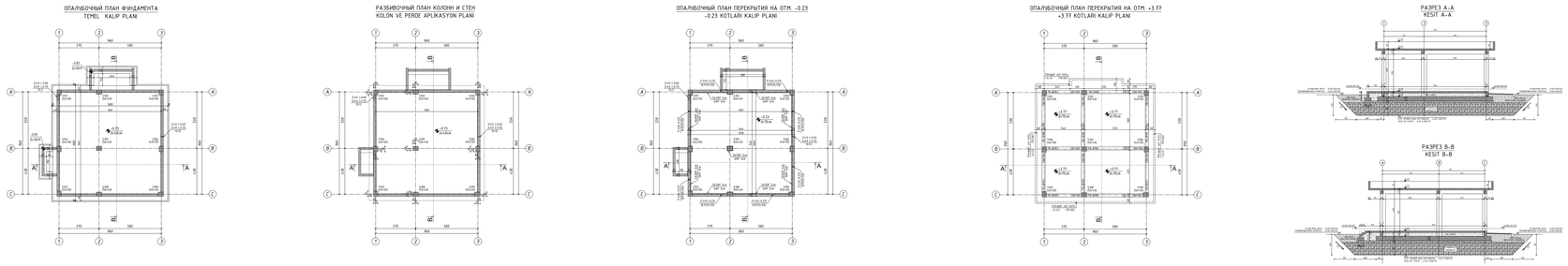

G-2017-1_Kazarma_Teknik Bina_Personel Binası_5000-5002

1/100, 1/50

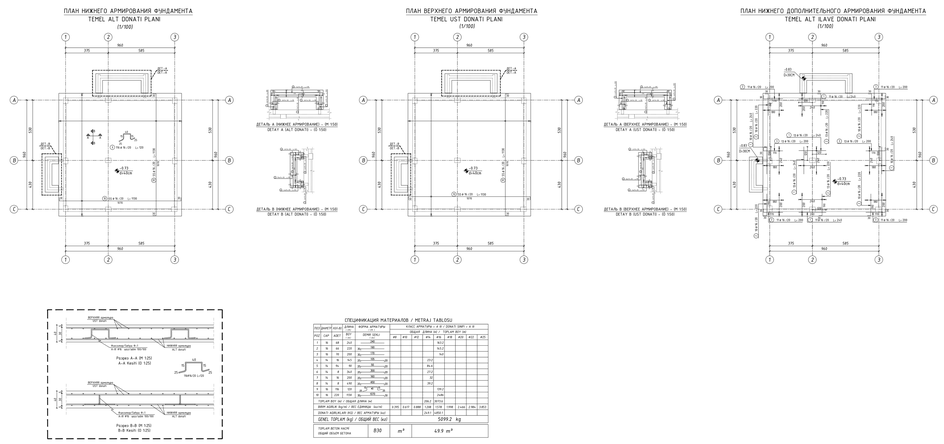

СПЕЦИФИКАЦИЯ МАТЕРИАЛОВ / METRAJ TABLOSU

Поз	Диам	Кол-во	Марка элемента	Схема	Общая длина, м / Toplam boy, m							
Poz	Çap	Adet	Eleman İşareti	Şekil	Çizgi	A0	A1	A2	A3	A4	A5	A6
1	5	40	Ø5		34		14,0					
2	16	10	Ø16		36			14,4				
3	16	10	Ø16		36			14,4				
4	16	16	Ø16		36			23,0				
5	16	16	Ø16		36			23,0				
6	16	16	Ø16		36			23,0				
7	16	2	Ø16		36			2,9				
8	16	16	Ø16		36			23,0				
9	16	2	Ø16		36			2,9				
10	16	130	Ø16		36			188,0				
11	16	130	Ø16		36			188,0				
ТОПЛАР ВСТ ЗЦ / ОБЩАЯ ДЛИНА (м)							255,1	377,0				
ДЛИНА ЖЕЛЕЗА ОДНОГО ВЕСА / ВЕС АРМАТУРЫ (кг)					0,395	0,617	0,888	1,208	1,578	1,998	2,466	2,984
ДЛИНА ЖЕЛЕЗА ОБЩ / ВЕС АРМАТУРЫ (кг)						314,4	465,1					
ОБЩЕЕ: ТОПЛАР ВЕС / ОБЩИЙ ВЕС (кг)						5099,2 kg						
ТОПЛАР БЕТОН НАСЫ / ОБЩИЙ ОБЪЕМ БЕТОНА			B30		m³	49,9 m³						

G-2017-1_Kazarma_Teknik Bina_Personel Binası_5200-5202

1/100, 1/25

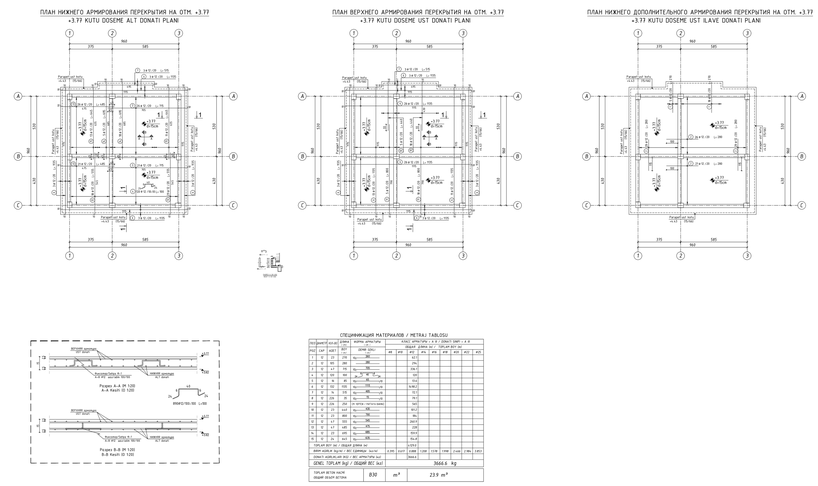

СПЕЦИФИКАЦИЯ МАТЕРИАЛОВ / METRAJ TABLOSU

Поз	Диам	Кол-во	Марка элемента	Схема	Общая длина, м / Toplam boy, m							
Poz	Çap	Adet	Eleman İşareti	Şekil	Çizgi	A0	A1	A2	A3	A4	A5	A6
1	5	27	Ø5		34		9,5					
2	8	40	Ø8		34		54,4					
3	8	17	Ø8		36		24,5					
4	8	68	Ø8		36		97,9					
5	8	34	Ø8		36		48,9					
6	16	28	Ø16		36		40,3					
7	8	16	Ø8		36		23,0					
8	8	226	Ø8		36		325,4					
9	8	17	Ø8		36		24,5					
10	8	21	Ø8		36		30,2					
11	8	17	Ø8		36		24,5					
12	8	17	Ø8		36		24,5					
13	8	21	Ø8		36		30,2					
14	8	34	Ø8		36		48,9					
ТОПЛАР ВСТ ЗЦ / ОБЩАЯ ДЛИНА (м)							1,153					
ДЛИНА ЖЕЛЕЗА ОДНОГО ВЕСА / ВЕС АРМАТУРЫ (кг)					0,395	0,617	0,888	1,208	1,578	1,998	2,466	2,984
ДЛИНА ЖЕЛЕЗА ОБЩ / ВЕС АРМАТУРЫ (кг)						455,4						
ОБЩЕЕ: ТОПЛАР ВЕС / ОБЩИЙ ВЕС (кг)						3666,6 kg						
ТОПЛАР БЕТОН НАСЫ / ОБЩИЙ ОБЪЕМ БЕТОНА			B30		m³	23,9 m³						

G-2017-1_Kazarma_Teknik Bina_Personel Binası_6000

1/20

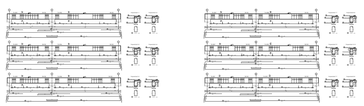

СПЕЦИФИКАЦИЯ МАТЕРИАЛОВ / METRAJ TABLOSU

Поз	Диам	Кол-во	Марка элемента	Схема	Общая длина, м / Toplam boy, m							
Poz	Çap	Adet	Eleman İşareti	Şekil	Çizgi	A0	A1	A2	A3	A4	A5	A6
1	8	20	Ø8		36							7,2
2	16	2	Ø16		36							
3	16	4	Ø16		36						Ø12	
4	16	4	Ø16		36						Ø12	
5	16	4	Ø16		36				Ø8,1			
6	16	4	Ø16		36				4,1			
7	16	2	Ø16		36							1,8
8	16	2	Ø16		36							4,5
9	16	4	Ø16		36					4,5		
10	16	2	Ø16		36							1,8
11	16	2	Ø16		36							1,8
12	16	2	Ø16		36							4,5
13	16	4	Ø16		36							4,5
14	16	4	Ø16		36					4,5		
15	16	4	Ø16		36							4,5
16	16	2	Ø16		36					1,8		
17	16	2	Ø16		36							1,8
18	16	4	Ø16		36							4,5
ТОПЛАР ВСТ ЗЦ / ОБЩАЯ ДЛИНА (м)							0,614		17,4		1,8	17,1
ДЛИНА ЖЕЛЕЗА ОДНОГО / ВЕС АРМАТУРЫ (кг)					0,395	0,617	0,888	1,208	1,578	1,998	2,466	2,984
ДЛИНА ЖЕЛЕЗА ОБЩ / ВЕС АРМАТУРЫ (кг)						379,0		21,0		3,6	2,0	51,1
ОБЩЕЕ: ТОПЛАР ВЕС / ОБЩИЙ ВЕС (кг)						456,5 kg						
ТОПЛАР БЕТОН НАСЫ / ОБЩИЙ ОБЪЕМ БЕТОНА			B30		m³	7,8 m³						

G-2017-1_Kazarma_Teknik Bina_Personel Binası_7000

1/25

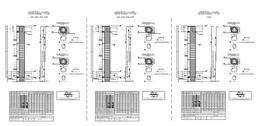

G-2017-1_Kazarma_Teknik Bina_Personel Binası_8000

1/50, 1/25

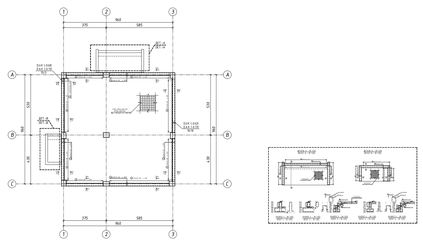

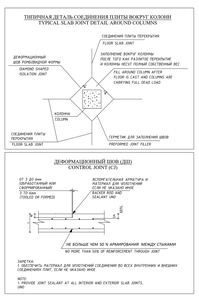

СПЕЦИФИКАЦИЯ МАТЕРИАЛОВ / METRAJ TABLOSU

Поз	Диам	Кол-во	Марка элемента	Схема	Общая длина, м / Toplam boy, m							
Poz	Çap	Adet	Eleman İşareti	Şekil	Çizgi	A0	A1	A2	A3	A4	A5	A6
1	12	16	Ø12		36			14,4				
2	12	16	Ø12		36			14,4				
3	12	16	Ø12		36			14,4				